

# บริษัท หุงสีคอนสตรัคชั่น จำกัด

เลขที่ 553 หมู่ที่ 4 ตำบลไชยสถาน อำเภอเมืองน่าน จังหวัดน่าน

TEL 0-5477-1322 FAX 0-5477-3147

คำสั่ง บริษัท หุงสีคอนสตรัคชั่น จำกัด

ที่ 1/2565 (แก้ไข)

เรื่อง แต่งตั้งคณะกรรมการมวชนสัมพันธ์ (กองทุนพัฒนาหมู่บ้านรอบพื้นที่เมืองแร่)

ประธานบัตรที่ 22363/15231

โครงการเหมืองแร่หินอุตสาหกรรมชนิดหินปูน เพื่ออุตสาหกรรมก่อสร้าง

ตั้งอยู่ที่ตำบลสัน อำเภอเวียงสา จังหวัดน่าน

บริษัท หุงสีคอนสตรัคชั่น จำกัด ผู้ถือประธานบัตรที่ 22363/15231โครงการเหมืองแร่หินอุตสาหกรรมชนิดหินปูน เพื่ออุตสาหกรรมก่อสร้าง ตั้งอยู่ที่ ตำบลสัน อำเภอเวียงสา จังหวัดน่าน มีความประสงค์จะจัดตั้งคณะกรรมการมวชนสัมพันธ์ เพื่อดำเนินการตามอำนาจหน้าที่ในเงื่อนไขมาตรการป้องกันและแก้ไขผลกระทบสิ่งแวดล้อม ของสำนักงานนโยบายและแผนทรัพยากรธรรมชาติและสิ่งแวดล้อม และเงื่อนไขการอนุญาตประธานบัตร ของกรมอุตสาหกรรมพื้นฐานและการเหมืองแร่

ดังนั้นเพื่อให้เป็นไปตามเงื่อนไขการอนุญาตดังกล่าวและสอดคล้องกับนโยบายผู้ถือประธานบัตรที่ต้องการส่งเสริมให้ภาคส่วนที่เกี่ยวข้องมีส่วนร่วมให้ความคิดเห็นและเสนอแนะการประกอบกิจการเหมืองแร่เพื่อให้กิจการและชุมชนอยู่ร่วมกันได้ด้วยความรู้สึที่ดีต่อกันบริษัท หุงสีคอนสตรัคชั่น จำกัด จึงได้แต่งตั้ง “คณะกรรมการมวชนสัมพันธ์” สำหรับโครงการเหมืองแร่หินอุตสาหกรรมชนิดหินปูน (เพื่ออุตสาหกรรมก่อสร้าง) ประธานบัตรที่ 22363/15231 ตั้งอยู่ที่ ตำบลสัน อำเภอเวียงสา จังหวัดน่าน โดยมีองค์ประกอบของคณะกรรมการและอำนาจหน้าที่ ดังนี้

# บริษัท หุงสีคอนสตรัคชั่น จำกัด

เลขที่ 553 หมู่ที่ 4 ตำบลไชยสถาน อำเภอเมืองน่าน จังหวัดน่าน

TEL 0-5477-1322 FAX 0-5477-3147

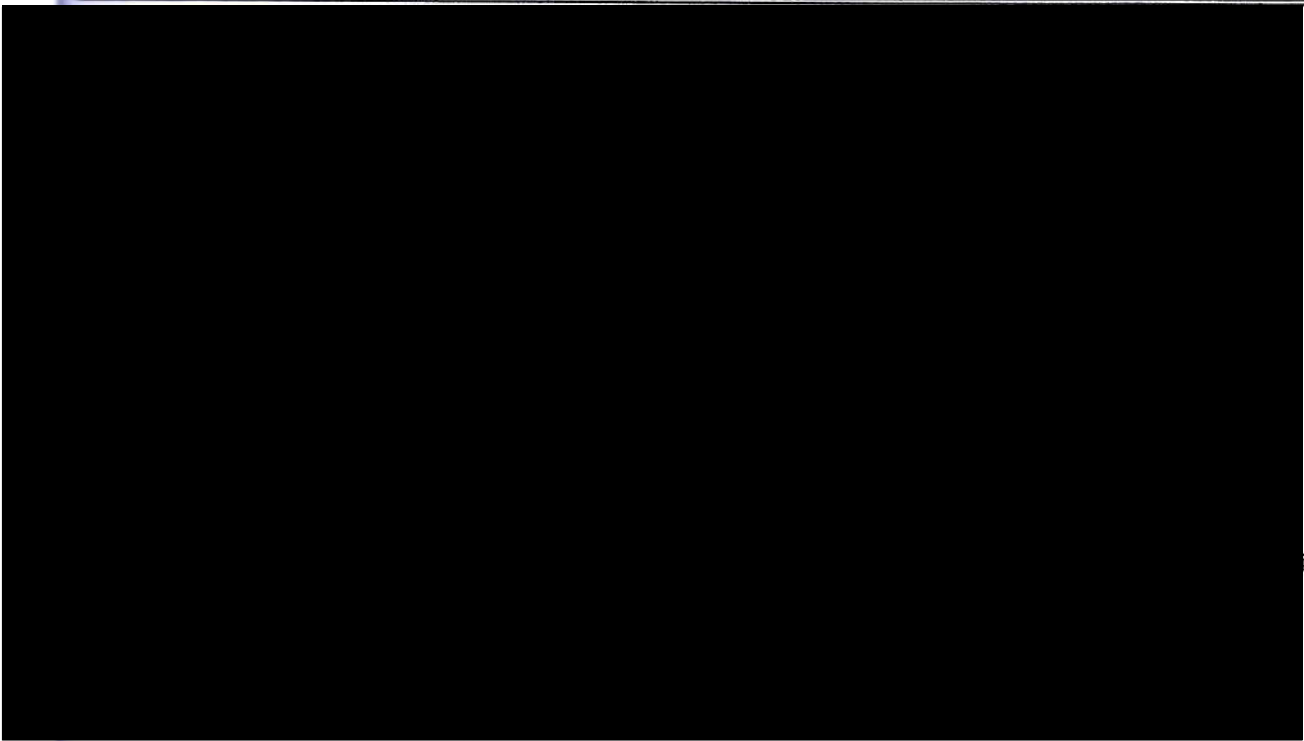
- 
1. พิจารณาให้ความเห็นชอบแผนงานและงบประมาณที่เกี่ยวข้องกับกิจกรรมหรือโครงการกองทุนพัฒนาชุมชนรอบพื้นที่เหมืองแร่ หมู่ที่ 4, หมู่ที่ 5 และหมู่ที่ 9 ตำบลล้าน และพื้นที่ใกล้เคียงภายในตำบลล้าน
  2. ตรวจสอบผลการดำเนินงานของกองทุนพัฒนาชุมชนรอบพื้นที่เหมืองแร่ พร้อมทั้งให้ความคิดเห็นก่อนนำเสนอผลการดำเนินงานให้หน่วยงานที่เกี่ยวข้องทราบ
  3. พิจารณาให้ความเห็นชอบระเบียบคณะกรรมการมวลชนสัมพันธ์ เพื่อเป็นกรอบการดำเนินการของคณะกรรมการ รวมทั้งตั้งผู้มีอำนาจลงนามเบิกจ่ายงบประมาณกองทุนพัฒนาชุมชนรอบพื้นที่เหมืองแร่
  4. พิจารณาแต่งตั้งผู้มีอำนาจลงนามเบิกจ่ายงบประมาณกองทุนพัฒนาชุมชนรอบพื้นที่เหมืองแร่
  5. ดำเนินการอื่นๆตามที่ได้รับมอบหมาย

ทั้งนี้ให้คณะกรรมการมวลชนสัมพันธ์ปฏิบัติหน้าที่เป็นระยะเวลา 2 ปี

ตั้งแต่วันที่ 9 กุมภาพันธ์ 2565 จนถึงวันที่ 8 กุมภาพันธ์ 2566

สั่ง ณ วันที่ 8 กุมภาพันธ์ 2564

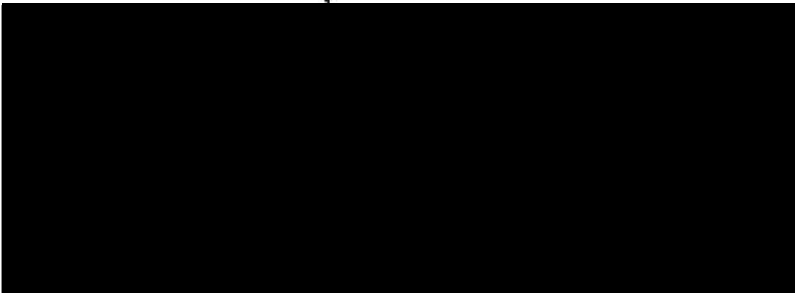



## ข้อกำหนดและเงื่อนไข Terms and Conditions

สมุดบัญชีใหม่ทดแทนสมุดบัญชีเก่า เลขที่ 9186625

1. โปรดนำสมุดคู่มือฝากเงินและบัตรประจำตัวมาด้วยทุกครั้งเมื่อมาติดต่อธนาคาร  
Please bring your passbook and ID card or other identification documents when visiting the Bank.
2. โปรดเก็บสมุดคู่มือฝากเงินในที่ปลอดภัย อย่าฝากไว้กับพนักงานธนาคารหรือบุคคลอื่น กรณีสูญหายแจ้งอาชญาบัตรได้ทุกสาขา หรือที่หมายเลข 02 111 1111 แล้วนำไปแจ้งความติดต่อสาขาเจ้าของบัญชี เพื่อขอออกสมุดคู่มือฝากใหม่ กรณีสมุดคู่มือฝากบันทึกการรายการเต็มให้นำสมุดคู่มือฝากเดิมขอเปลี่ยนเล่มใหม่ได้ทุกสาขา  
Please keep the passbook in a secure place and do not be placed under any other person's custody. If it is lost or stolen, immediately notify at any branch or call 02 111 1111, and bring a police report of the lost passbook to account holding branch for issuing a new passbook. The full passbook can be renewed at any branch.
3. การถอนเงินจากสาขาสถานที่ใดเฉพาะเจ้าของบัญชี  
Only the account holder is allowed to make a withdrawal at any branch.
4. ยอดคงเหลือในสมุดคู่มือฝากจะถือว่าถูกต้องเมื่อได้ตรวจสอบแล้วว่าตรงกับบัญชีของธนาคาร ควรนำสมุดมาปรับรายการอย่างน้อยเดือนละครั้ง โดยใช้เครื่องปรับสมุดอัตโนมัติ หรือที่สาขา  
The account balance shown in the passbook will be deemed correct only if it is verified with the corresponding record kept by the Bank. The passbook should be updated once a month with Passbook Update Machines or at any branch.
5. การนับจำนวนเงินเพื่อคำนวณดอกเบี้ยเงินฝากออมทรัพย์ ธนาคารจะใช้หลักเกณฑ์ตามปีปฏิทินที่เกิดขึ้นจริง  
Interest for saving account is calculated on a daily balance basis according to the actual calendar year.
6. บัญชีที่ขาดการเคลื่อนไหว และยอดคงเหลือในบัญชีต่ำกว่าที่กำหนด ธนาคารจะปิดบัญชี และ/หรือ คิดค่าธรรมเนียมตามเกณฑ์ที่ธนาคารกำหนด  
An inactive account with a balance less than the amount specified by the Bank will be closed and/or service charge may be levied on the account as specified in the Bank's Tariff of Charges.
7. เงินฝากนี้ได้รับความคุ้มครองจากสถาบันคุ้มครองเงินฝากตามจำนวนที่กำหนดไว้ในกฎหมาย  
The deposit amount is protected by the Deposit Protection Agency as prescribed by law.



Scan for  
Terms and Conditions

สำนักงาน  
Office

รหัสสาขา 507

บัญชีเลขที่ 507-3-21445-5  
Account No.

สาขาน่าน

ชื่อบัญชี  
Account Name

บริษัท กุ้งสีคอนสตรัคชั่น จำกัด  
(กองทุนเฝ้าระวังสุขภาพ)



กรุงไทย  
Krungthai



ลายมือชื่อผู้มีอำนาจลงนาม  
Authorized Signature

SA AB 0428796





SA AB 0428796

502-3-21445-5

วันที่ DATE	สาขา ORG.BR.	คำย่อ CODE	ถอน WITHDRAWAL	ฝาก DEPOSIT	คงเหลือ BALANCE	เจ้าหน้าที่ STAFF ID.
18/02/65	507	B/P			*****200,167.61	552250
10/03/65	507	SWCH	-----17,580.00		*****182,587.61	490652
10/03/65	507	SWCH	-----139,400.00		*****43,187.61	490652
10/03/65	507	SWCH	-----30,420.00		*****12,767.61	490652
10/03/65	507	SWCH	-----5,250.00		*****7,517.61	490652
10/03/65	507	SWCH	-----1,050.00		*****6,467.61	490652
30/06/65	0	IIPS		+++++++37.47	*****6,505.08	9400
30/06/65	0	TAX	-----0.37		*****6,504.71	9400
1						12
						13
						14
						15
						16
						17
						18
						19
						20
						21
						22

ASB/ASW  
ASWFE  
ATSDC  
ATSWC  
ATSFEE

โอนเงินเข้า/ออกบัญชี  
ค่าธรรมเนียมโอนเงินอัตโนมัติ  
ฝากเงินโดยเครื่องฝากเงินอัตโนมัติ ADM  
ถอนเงินสดโดย ATM  
หักค่าธรรมเนียม ATM

ASFIN  
ASSAL/SSAL  
ATSDT/ATSWT  
ATSWP  
B/F

โอนเงินต่างประเทศ  
เข้าเงินเชื่อบ  
รับโอน/โอนออกโดย ATM  
หักค่าสินค้า/บริการโดย ATM  
ยอดยกมา





# ข้อกำหนดและเงื่อนไข Terms and Conditions สมุดบัญชีใหม่ทดแทนสมุดบัญชีเก่า เลขที่ 9186626

1. โปรดนำสมุดคู่มือฝากและบัตรประจำตัวด้วยทุกครั้งมาแสดงที่ติดต่อธนาคาร

Please bring your passbook and ID card or other identification documents when visiting the Bank.

2. โปรดเก็บสมุดคู่มือฝากไว้ในที่ปลอดภัย อย่าฝากไว้กับพนักงานธนาคารหรือบุคคลอื่น กรณีสูญหายแจ้งอาชญากรรมได้ทุกสาขา หรือที่หมายเลข 02 111 1111 แล้วรีบแจ้งความติดต่อสาขาเจ้าของบัญชี เพื่อขอออกสมุดคู่มือฝากใหม่ กรณีสมุดคู่มือฝากบันทึกรายการเต็ม ให้นำสมุดคู่มือฝากเดิมขอเปลี่ยนเล่มใหม่ได้ทุกสาขา

Please keep the passbook in a secure place and do not be placed under any other person's custody. If it is lost or stolen, immediately notify at any branch or call 02 111 1111, and bring a police report of the lost passbook to account holding branch for issuing a new passbook. The full passbook can be renewed at any branch.

3. การถอนต่างสาขาสามารถถอนได้เฉพาะเจ้าของบัญชี

Only the account holder is allowed to make a withdrawal at any branch.

4. ยอดคงเหลือในสมุดคู่มือฝากจะถือว่าถูกต้องเมื่อได้ตรวจสอบแล้วว่าตรงกับบัญชีของธนาคาร ควรนำสมุดมาปรับรายการอย่างน้อยเดือนละครั้ง ได้ที่เครื่องปรับสมุดอัตโนมัติ หรือที่สาขา

The account balance shown in the passbook will be deemed correct only if it is verified with the corresponding record kept by the Bank. The passbook should be updated once a month with Passbook Update Machines or at any branch.

5. การนับจำนวนเงินเพื่อคำนวณดอกเบี้ยเงินฝากออมทรัพย์ ธนาคารจะใช้หลักเกณฑ์ตามปฏิทินที่เกิดขึ้นจริง

Interest for saving account is calculated on a daily balance basis according to the actual calendar year.

6. บัญชีที่ขาดการเคลื่อนไหว และยอดคงเหลือในบัญชีต่ำกว่าที่กำหนด ธนาคารจะปิดบัญชี และ/หรือ คิดค่าธรรมเนียมตามเกณฑ์ที่ธนาคารกำหนด

An inactive account with a balance less than the amount specified by the Bank will be closed and/or service charge may be levied on the account as specified in the Bank's Tariff of Charges.

7. เงินฝากนี้ได้รับความคุ้มครองจากสถาบันคุ้มครองเงินฝากตามจำนวนที่กำหนดไว้ในกฎหมาย

The deposit amount is protected by the Deposit Protection Agency as prescribed by law.



Scan for  
Terms and Conditions

สำนักงาน  
Office

รหัสสาขา 507

บัญชีเลขที่ 507-3-21446-3  
Account No.

สาขาน่าน

ชื่อบัญชี  
Account Name

บริษัท กุ้งสีคอนสตรัคชั่น จำกัด  
(กองทุนพัฒนาหมู่บ้านรอบพื้นที่เหมืองแร่)



กรุงไทย  
Krungthai



ลายมือชื่อผู้มีอำนาจลงนาม  
Authorized Signature

SA AB 0428797



SA AB 0428797

507-3-21446-3

วันที่ DATE	สาขา ORG.BR	คำย่อ CODE	ถอน WITHDRAWAL	ฝาก DEPOSIT	คงเหลือ BALANCE	เจ้าหน้าที่ STAFF ID.
18/02/65	507	B/F			*****501,337.78	552250
10/03/65	507	SWCH	-----5,000.00		*****496,337.78	490652
10/03/65	507	SWCH	-----5,000.00		*****491,337.78	490652
10/03/65	507	SWCH	-----5,250.00		*****486,087.78	490652
10/03/65	507	SWCH	-----1,000.00		*****485,087.78	490652
14/03/65	507	SWCH	-----5,000.00		*****480,087.78	580945
18/04/65	507	SWCH	-----11,000.00		*****469,087.78	490652
18/04/65	507	SWCH	-----5,000.00		*****464,087.78	490652
11/05/65	507	SWCH	-----5,000.00		*****459,087.78	490652
11/05/65	507	SWCH	-----10,000.00		*****449,087.78	490652
13/06/65	507	SWCH	-----10,000.00		*****439,087.78	580945
30/06/65	0	TPS	+++++++266.21		*****439,353.99	9400
30/06/65	0	TAX	-----2.66		*****439,351.33	9400
07/07/65	507	SWCH	-----5,000.00		*****434,351.33	490652
07/07/65	507	SWCH	-----5,000.00		*****429,351.33	490652
04/11/65	507	SWCH	-----5,000.00		*****424,351.33	580945

ASD/ASW  
ASWFE  
ATSDC  
ATSWC  
ATSFE

โอนเงินเข้า/ออกบัญชี  
ค่าธรรมเนียมโอนเงินอัตโนมัติ  
ฝากเงินโดยเครื่องฝากเงินอัตโนมัติ ADM  
ถอนเงินสดโดย ATM  
หักค่าธรรมเนียม ATM

ASFIN  
ASSAL/SSAL  
ATSDT/ATSWT  
ATSWP  
B/F

โอนเงินต่างประเทศ  
เข้าเงินเดือน  
รับโอน/โอนออกโดย ATM  
หักค่าสินค้า/บริการโดย ATM  
ยอดยกมา





## ข้อกำหนดและเงื่อนไข Terms and Conditions

1. โปรดนำสมุดคู่ฝากนี้และบัตรประจำตัวมาด้วยทุกครั้งที่คุณมาหาธนาคาร  
*Please bring your passbook and ID card or other identification documents when visiting the Bank.*
2. โปรดเก็บสมุดคู่ฝากไว้ในที่ปลอดภัย อย่าฝากไว้กับพนักงานธนาคารหรือบุคคลอื่น กรณีสูญหายแจ้งมายังได้ทุกสาขา หรือที่หมายเลข 02 111 1111 แล้วนำใบแจ้งความติดต่อบริษัทเจ้าของบัญชี เพื่อขอออกสมุดคู่ฝากใหม่ กรณีสมุดคู่ฝากบันทึกการชำระเงิน ให้นำสมุดคู่ฝากเดิมขอเปลี่ยนเล่มใหม่ได้ทุกสาขา  
*Please keep the passbook in a secure place and do not be placed under any other person's custody. If it is lost or stolen, immediately notify at any branch or call 02 111 1111, and bring a police report of the lost passbook to account holding branch for issuing a new passbook. The full passbook can be renewed at any branch.*
3. การถอนเงินจากบัญชีสามารถทำได้เฉพาะเจ้าของบัญชี  
*Only the account holder is allowed to make a withdrawal at any branch.*
4. ยอดคงเหลือในสมุดคู่ฝากจะถือว่าถูกต้องเมื่อได้ตรวจสอบแล้วว่าตรงกับบัญชีของธนาคาร ควรนำสมุดมาปรับรายการอย่างน้อยเดือนละครั้ง ได้ที่เครื่องปรับสมุดอัตโนมัติ หรือที่สาขา  
*The account balance shown in the passbook will be deemed correct only if it is verified with the corresponding record kept by the Bank. The passbook should be updated once a month with Passbook Update Machines or at any branch.*
5. การนับจำนวนเงินเพื่อคำนวณดอกเบี้ยเงินฝากออมทรัพย์ ธนาคารจะใช้หลักเกณฑ์ตามปฏิทินที่เก็บบันทึก  
*Interest for saving account is calculated on a daily balance basis according to the actual calendar year.*
6. บัญชีที่ขาดการเคลื่อนไหว และยอดคงเหลือในบัญชีต่ำกว่าที่กำหนด ธนาคารจะปิดบัญชี และ/หรือ คิดค่าธรรมเนียมตามเกณฑ์ที่ธนาคารกำหนด  
*An inactive account with a balance less than the amount specified by the Bank will be closed and/or service charge may be levied on the account as specified in the Bank's Tariff of Charges.*
7. เงินฝากนี้ได้รับความคุ้มครองจากสถาบันคุ้มครองเงินฝากตามจำนวนที่กำหนดไว้ในกฎหมาย  
*The deposit amount is protected by the Deposit Protection Agency as prescribed by law.*



Scan for  
Terms and Conditions

สำนักงาน  
Office

รหัสสาขา ๗507

บัญชีเลขที่ 507-3-33202-4  
Account No.

สาขาน่าน

ชื่อบัญชี  
Account Name

บริษัท ท่งสีคอนสตรัคชั่น จำกัด  
(กองทุนฟื้นฟูพื้นที่เหมืองแร่)



กรุงไทย  
Krungthai



ลายมือชื่อผู้มีอำนาจลงนาม  
Authorized Signature

SA AB 0916038



๓๐๒-๓- 332 02-4

SA AB 0916038

วันที่ DATE	สาขา ORG.BR.	คำย่อ CODE	ถอน WITHDRAWAL	ฝาก DEPOSIT	คงเหลือ BALANCE	เจ้าหน้าที่ STAFF ID.
09/12/64	507	B/F			*****0.00	550071 1
09/12/64	507	SDTRC	+++++++170,000.00		*****170,000.00	550071 2
09/12/64	507	SDTRC	+++++++170,000.00		*****340,000.00	550071 3
31/12/64	0	IIPS	+++++++26.78		*****340.026.78	9400 4
31/12/64	0	TAX	-----0.27		*****340.026.51	9400 5
18/01/65	507	SDTRC	+++++++170,000.00		*****510.026.51	20284 6
18/01/65	507	SWCH	-----340,000.00		*****170.026.51	490652 7
30/06/65	0	IIPS	+++++++115.29		*****170,141.80	9400 8
30/06/65	0	TAX	-----1.15		*****170,140.65	9400 9
						10
						11
						12
						13
						14
						15
						16
						17
						18
						19
						20
						21
						22

ASO/ASW  
ASWFE  
ATSDC  
ATSWC  
ATSFEEโอนเงินเข้า/ออกบัญชี  
ค่าธรรมเนียมโอนเงินอัตโนมัติ  
ฝากเงินโดยเครื่องฝากเงินอัตโนมัติ ADM  
ถอนเงินสดโดย ATM  
หักค่าธรรมเนียม ATMASFIN  
ASSAL/SSAL  
ATSDT/ATSWT  
ATSWP  
B/Fโอนเงินต่างประเทศ  
เข้าเงินเดือน  
รับโอน/โอนออกโดย ATM  
หักค่าสินค้า/บริการโดย ATM  
ยอดยกมา



รายงานแผนและผลการดำเนินงานด้านการฟื้นฟูพื้นที่ที่ทำเหมือง  
โครงการเหมืองแร่หินอุตสาหกรรมชนิดหินปูน  
เพื่ออุตสาหกรรมก่อสร้าง

ประทานบัตรที่ 22363/15231  
ของ บริษัท หุ่นส์คอนสตรัคชั่น จำกัด

หมู่ที่ 5 ตำบลสำน อำเภอเวียงสา จังหวัดน่าน

# รายงานแผนและผลการดำเนินงานด้านการฟื้นฟูพื้นที่ทำเหมือง

เสนอต่อกรมอุตสาหกรรมพื้นฐานและการเหมืองแร่

และสำนักงานนโยบายและแผนสิ่งแวดล้อม

การรายงานครั้งที่...../วันที่ 5 เดือน มกราคม พ.ศ. 2565

## 1. ข้อมูลประธานบัตร

ชื่อผู้ถือประทานบัตร บริษัท หุ่นส์คอนสตรัคชั่น จำกัด

ชื่อผู้รับช่วงการทำเหมือง -

หมายเลขประทานบัตร 22363/15231 หมายเลขคำขอประทานบัตรเดิม 11/2538

ที่ตั้ง ค่ายลสำน.....อำเภอ เวียงสา ....จังหวัดน่าน

ชนิดแร่ หินอุตสาหกรรมชนิดหินปูน เพื่ออุตสาหกรรมก่อสร้าง

วิธีการทำเหมือง...เหมืองหาบ.....

อายุประทานบัตร 25 ปี

นับตั้งแต่วันที่ 24 พฤษภาคม พ.ศ. 2542 สิ้นอายุวันที่ 23 พฤษภาคม พ.ศ. 2567

เนื้อที่ประทานบัตรทั้งหมด 188-1-42 ไร่ โดยกรรมสิทธิ์ที่ดินมีดังนี้

☐ มีกรรมสิทธิ์ (ระบุประเภท เช่น โฉนด , นส.3ก, นส. 3 , ฯลฯ) .....ไร่

☒ ที่รัฐ ระบุประเภทป่าสงวนแห่งชาติ 188-1-42 ไร่

☐ อื่นๆ (ระบุ) .....ไร่

## 2. ข้อมูลการทำเหมืองปัจจุบัน

สภาพปัจจุบัน ☒ เปิดการทำเหมือง ☐ หยุดการทำเหมือง

พื้นที่ที่ใช้ในการทำเหมืองและกิจกรรมเกี่ยวเนื่องทั้งหมดในปัจจุบัน 76.5 ไร่

จำนวนหน้าเหมืองปัจจุบัน 1 แห่ง ขนาด 52 ไร่

จัดเตรียมพื้นที่เก็บกองเปลือกดินและเศษหิน 1 แห่ง ขนาด 6.5 ไร่

เปลือกดิน เปลือกดินมี 2 ส่วน

1. เปลือกดินจากการขุดเปิดขยายหน้าเหมือง ใช้ปรับสภาพพื้นที่ในเขตประทานบัตร เพื่อเพิ่มพื้นที่ราบ จัดทำคันทำนบดิน

2. หินดินดานที่แทรกระหว่างชั้นหินปูนบริเวณตอนกลางพื้นที่ ที่ขุดเปิด ใช้เก็บกองบริเวณที่เก็บกองเปลือกดินด้านทิศเหนือของแปลงประทานบัตร

เศษหิน ใช้ประโยชน์ในรูปหินอุตสาหกรรมทั้งหมด





โรงโม่หิน/สำนักงาน/บ้านพัก อยู่ห่างจากเขตประทานบัตรไปทางทิศเหนือ ระยะทางประมาณ 5 กิโลเมตร

จำนวนขุมเหมืองที่ไม่ใช้ทำเหมืองแล้ว.....1.....แห่ง ขนาด.....8.5.....ไร่

พื้นที่ผ่านการทำเหมืองแล้ว 52 ไร่

เป็นพื้นที่ที่ผ่านการทำเหมืองและอยู่ระหว่างการทำเหมืองต่อไป 52 ไร่

เป็นพื้นที่ผ่านการทำเหมืองแล้วและสิ้นสุดการทำเหมือง - ไร่

พื้นที่ทำการฟื้นฟูแล้ว - ไร่

3. รูปแบบการใช้ประโยชน์ที่ดินภายหลังสิ้นสุดการทำเหมือง (พร้อมแนบแผนผังการฟื้นฟูพื้นที่ในภาพรวมซึ่งสอดคล้องกับแผนผังโครงการทำเหมือง โดยส่งเฉพาะครั้งแรกของการรายงาน และทุกครั้งที่มีการเปลี่ยนแปลงรูปแบบการใช้พื้นที่สุดท้าย)

☒ พัฒนาเป็นแหล่งน้ำสาธารณะ      ☐ พัฒนาเป็นทุ่งหญ้าธรรมชาติ/ทุ่งเลี้ยงสัตว์

☐ พัฒนาเป็นพื้นที่เกษตรกรรม      ☒ ปลูกร้างสวนป่า

● อื่นๆ (ระบุ).....

4. ผลการดำเนินงานในช่วง 3 ปีที่ผ่านมา ( พร้อมแนบแผนผังแสดงพื้นที่ดำเนินการปรับปรุงและฟื้นฟูสภาพพื้นที่ที่ใช้ทำเหมือง และภาพถ่ายดำเนินงาน)

☒ การปรับสภาพและฟื้นฟูพื้นที่บริเวณหน้าเหมือง

จำนวน.....1.....แห่ง เนื้อที่.....20.....ไร่

วิธีดำเนินการ(ให้อธิบายลักษณะของหน้าเหมือง ความปลอดภัย) ลดความลาดชันของหน้าเหมือง ดำเนินการทำเหมืองหยาบ ( Open pit mining ) เติมน้ำหน้าเหมืองในลักษณะเป็นขั้นบันได (Benching Method) ความสูงของขั้นบันไดไม่เกิน 6 เมตร ไม่น้อยกว่า 6 เมตร

☐ การปรับสภาพและฟื้นฟูกองเก็บเปลือกดินและเศษหิน

จำนวน.....1.....แห่ง เนื้อที่.....6.5.....ไร่

วิธีดำเนินการ

เปลือกดิน ส่วนใหญ่ใช้ในการปรับสภาพพื้นที่ให้มีที่ราบเพิ่มขึ้นและปรับปรุงเส้นทางในเขตเหมืองแร่ และจัดทำคันทำนบดิน

หินดินดานที่แทรกกระหว่างชั้นหินปูนบริเวณตอนกลางพื้นที่ ที่ขุดเปิด ใช้เก็บกอง

บริเวณที่เก็บกองเปลือกดินที่ขุดเปิดของโรงโม่หินประทานบัตร ซึ่งบริเวณที่เก็บกอง



*(Handwritten signature)*

เปลือกดิน ได้ทำการบดอัดให้แน่น พร้อมหว่านเมล็ดหญ้าให้เจริญเติบโต ทำหน้าที่ยึดเกาะหน้าดินป้องกันการชะล้าง  
เศษหิน สามารถนำไปใช้ประโยชน์ในรูปแร่หินอุตสาหกรรมทั้งหมด การทำเหมืองไม่มีเปลือกดินเหลือเก็บกอง

Ø การปรับสภาพและฟื้นฟูพื้นที่ที่ไม่ใช้ในการทำเหมืองแล้ว

จำนวน.....1.....แห่ง ขนาด ( กxยxล )... ..90x140x20... ..เมตร

- การปรับสภาพและฟื้นฟูระบบป้องกันการชะล้างตะกอนดินจากบริเวณหน้าเหมือง  
ปรับถมรอบหน้าเหมืองพร้อมจัดทำคันทำนบดินตอนกลางประทานบัตรใช้เป็นถนน  
วิ่งรอบบริเวณหน้าเหมือง ด้านในพื้นที่ทำเหมืองมีระดับต่ำกว่า จุดที่ต่ำที่สุดจัดทำเป็นบ่อดัก  
ตะกอน(Sump) คันทำนบดินและคูระบายน้ำ และบ่อดักตะกอน เป็นต้น

จำนวน.....1.....แห่ง ขนาด ( กxยxล ) ...5x 800 x 1.... เมตร

วิธีดำเนินการ พัฒนาพื้นที่ บริเวณพื้นที่รอบหน้าเหมือง ให้เป็นบ่อดักตะกอนรองรับ  
ตะกอนดินที่ชะล้างจากบริเวณหน้าเหมือง พร้อมทั้งปลูกต้นไม้ขึ้นต้นโตเร็ว ตลอดแนว

- การปลูกต้นไม้ระหว่างพื้นที่ว่างทั่วไปในเขตประทานบัตร รวมเนื้อที่ .....5..... ไร่  
วิธีดำเนินการ ทำการปลูกไม้ยืนต้นทรงสูงเป็นแนวข้างถนน โดยรอบพื้นที่ประทาน  
บัตร

- การปรับสภาพและฟื้นฟูพื้นที่บริเวณโรงโม่หิน เนื้อที่.....-.....ไร่

วิธีดำเนินการปลูกไม้ยืนต้นทรงสูงเป็นแนว โดยรอบพื้นที่ โรงโม่หิน

- การปรับสภาพและฟื้นฟูพื้นที่บริเวณสำนักงาน/บ้านพัก เนื้อที่.....-.....ไร่

วิธีดำเนินการ.....ไม่มีสำนักงานและบ้านพักในเขตประทานบัตร.....

งบประมาณดำเนินงานทั้งหมดโดยประมาณ.....200,000.....บาท

## 5. แผนการดำเนินงานในช่วง 3 ปีข้างหน้า

### 5.1 แผนการดำเนินงานที่จะจัดทำในช่วง 3 ปี ข้างหน้า ( พร้อมแนบแผนผังแสดงตำแหน่งที่จะดำเนินการใน 3 ปี ข้างหน้า )

Ø การปรับสภาพและฟื้นฟูพื้นที่บริเวณหน้าเหมือง

จำนวน .....1.....แห่ง เนื้อที่.....10.....ไร่

วิธีดำเนินการ(ให้อธิบายลักษณะของหน้าเหมือง,ความปลอดภัย)

เริ่มจากด้านทิศตะวันตกของหน้าเหมืองนั้นบนจะทำการปูด้วยเปลือกดิน  
พร้อมปลูกไม้ยืนต้นให้เต็มพื้นที่ในระยะ 1x2 เมตร



*(Handwritten signature)*



ทำเหมืองจากบนลงล่าง เพื่อลดระดับความสูงของแหล่งหินบนเขา พร้อมเดินหน้าเหมืองในลักษณะเป็นขั้นบันได (Benching Method) ปรับสภาพบริเวณหน้าเหมืองเดิม ให้ความสูงของแต่ละชั้นไม่เกินกว่า 6 เมตร ความกว้างของแต่ละชั้นไม่น้อยกว่า 6 เมตร

○ การปรับสภาพและฟื้นฟูกองเก็บเปลือกดินและเศษหิน

จำนวน.....1.....แห่ง เนื้อที่.....8.....ไร่

วิธีดำเนินการ

เปลือกดิน ส่วนใหญ่ใช้ในการปรับสภาพพื้นที่ เพื่อเพิ่มพื้นที่ราบ และปรับปรุงเส้นทางในเขตเหมืองแร่

กองเก็บเปลือกดินและเศษหินดินดานที่แทรกกระหว่างชั้นหินปูนบริเวณตอนกลางพื้นที่ ด้านทิศเหนือของแปลงประทานบัตร จะทำการบดอัดให้แน่น และขยายพื้นที่พร้อมหว่านเมล็ดหญ้าให้เจริญเติบโต ทำหน้าที่ยึดเกาะหน้าดินป้องกันการชะล้าง

เศษหินทั้งหมด สามารถนำไปใช้ประโยชน์ในรูปแร่หินอุตสาหกรรมฯ การทำเหมือง หินใหญ่ที่ระเบิดได้จะกองเก็บบริเวณหน้าเหมืองในลักษณะชั่วคราว ซึ่งมีเครื่องโมหินขึ้นต้นให้ได้ขนาด -8" จากนั้นจะดักขนหินไม่ส่งเข้าโรงโมหิน ทะเบียนโรงงานเลขที่ 3-3(1)-1/38นน ซึ่งอยู่นอกเขตประทานบัตรทางด้านทิศเหนือ ห่างออกไประยะทางประมาณ 5 กิโลเมตร

○ การปรับสภาพพื้นที่ขุมเหมืองที่ไม่ใช้ในการทำเหมืองแล้ว

จำนวน.....8.5.....แห่ง ขนาด(กxยxล)..... 90x140x20.....เมตร

วิธีดำเนินการ พัฒนาเป็นบ่อน้ำ

○ การปรับสภาพและฟื้นฟูระบบป้องกันการชะล้างตะกอนดินจากบริเวณหน้าเหมือง

ปรับถมรอบหน้าเหมืองพร้อมจัดทำคันทำนบดินตอนกลางประทานบัตรใช้เป็นถนนวิ่งรอบบริเวณหน้าเหมือง ด้านในพื้นที่ทำเหมืองมีระดับต่ำกว่า จุดที่ต่ำที่สุดจัดทำเป็นบ่อดักตะกอน(Sump) คันทำนบดินและคูระบายน้ำ และบ่อดักตะกอน เป็นต้น

ปลูกต้นไม้ตลอดแนวถนนในระยะห่าง 2x2 เมตร

จำนวน.....1.....แห่ง ขนาด ( กxยxล ) ...5x 800 x 1.... เมตร

วิธีดำเนินการ

- ปรับสภาพพื้นที่บริเวณขุมเหมืองจุดที่ลึกที่สุด โดยการเพิ่มระดับความลึก ให้บริเวณหน้าเหมืองมีความลึกประมาณ 4 เมตร พัฒนาให้เป็นบ่อดักตะกอน(Sump)
- จัดสร้างคันทำนบดินอัดแน่น ตามแนวเหมืองแร่ที่ 4 - 5 - 6 เพื่อป้องกันการชะผ่านของตะกอนดินในฤดูฝนและเพื่อป้องกันตะกอนดินให้ลงสู่บ่อดักตะกอน



- ปลุกต้นไม้โตเร็วตามแนวหุดเหมืองแร่ที่ 4 - 5 - 6 บริเวณด้านหน้าคันทันบ เพื่อเป็นฉากกำบังทัศนียภาพบริเวณหน้าเหมืองและป้องกันฝุ่นที่เกิดขึ้นจากการทำเหมือง

✓ การปลุกต้นไม้ระหว่างพื้นที่ว่างทั่วไปในเขตพื้นที่ประทานบัตร รวมเนื้อที่.....5.....ไร่

วิธีดำเนินการ ปลุกต้นไม้โตเร็ว ให้มีระยะห่างระหว่างต้น 2 x 2 เมตร

○ การปรับสภาพและฟื้นฟูพื้นที่บริเวณ โรงโม่หิน เนื้อที่.....-.....ไร่

วิธีดำเนินการปลุกไม้อินต้นทรงสูงเป็นแนวเพิ่มเติม พร้อมกับดูแลรักษาต้นไม้ที่มีอยู่ให้เจริญเติบโตได้ดี โดยรอบพื้นที่ โรงโม่หิน

○ การปรับสภาพและฟื้นฟูพื้นที่บริเวณสำนักงาน/บ้านพัก เนื้อที่.....-.....ไร่

วิธีดำเนินการ.....ไม่มีสำนักงานและบ้านพักในเขตประทานบัตร.....

## 5.2 การจัดเตรียมงบประมาณ

งบประมาณสำหรับดำเนินงานตามแผนงาน..... 200,000.....บาท

งบประมาณสำหรับการบำรุงรักษาพื้นที่ที่ฟื้นฟูแล้ว...100,000.....บาท

6. ปัญหาและอุปสรรคที่ต้องการความช่วยเหลือ/สนับสนุนจากกรมอุตสาหกรรมพื้นฐานและการเหมืองแร่และที่.....

ขอความสนับสนุนพันธุ์ไม้โตเร็ว ในระยะเวลาที่เหมาะสม(ระหว่างเดือนมิ.ย. - ส.ค.)

CONSTRUCTION

CO.,

LTD



## ภาคผนวก

รายงานแผนและผลการดำเนินงานด้านการฟื้นฟูพื้นที่ที่ทำเหมือง (ฉบับขยายความ)

โครงการเหมืองแร่หินอุตสาหกรรมชนิดหินปูน เพื่ออุตสาหกรรมก่อสร้าง

ประทานบัตรที่ 22363/15231 ของ บริษัท หุ่นส์คอนสตรัคชั่น จำกัด

หมู่ที่ 5 ตำบลสำน อำเภอยางสง จังหวัดน่าน

บทนำ

บริษัท หุ่นส์คอนสตรัคชั่น จำกัด ผู้ถือประทานบัตรที่ 22363/15231 ชนิดแร่หินอุตสาหกรรมชนิดหินปูน เพื่ออุตสาหกรรมก่อสร้าง ตั้งอยู่ที่ หมู่ 5 ตำบลสำน อำเภอนาน้อย จังหวัดน่าน ประทานบัตรมีอายุ 25 ปี นับตั้งแต่วันที่ 24 พฤษภาคม พ.ศ. 2542 และสิ้นอายุวันที่ 23 พฤษภาคม พ.ศ. 2567 โดยเงื่อนไขด้านสิ่งแวดล้อมแนบท้ายประทานบัตร ตามมาตรการป้องกันและแก้ไขผลกระทบสิ่งแวดล้อม ประทานบัตรที่ 22363/15231 ตามหนังสือที่ ออก 0507/426 ลงวันที่ 18 สิงหาคม พ.ศ. 2542 มีเงื่อนไขให้รายงานผลการดำเนินงานให้สำนักงานนโยบายและแผนสิ่งแวดล้อมและกรมอุตสาหกรรมพื้นฐานและการเหมืองแร่ทราบ ทุก 3 ปี ให้ผู้ถือประทานบัตร จัดทำรายงาน เพื่อเสนอผลการฟื้นฟูพื้นที่ที่ทำเหมืองที่ผ่านมาและแผนการฟื้นฟูพื้นที่ที่ทำเหมืองในระยะต่อไป พร้อมทั้งให้รายงานผลการดำเนินงานให้กรมอุตสาหกรรมพื้นฐานและการเหมืองแร่และสำนักงานนโยบายและแผนทรัพยากรธรรมชาติและสิ่งแวดล้อมทราบ โดยสถานภาพปัจจุบันของพื้นที่โครงการได้เปิดทำเหมืองและยังคงใช้ประโยชน์พื้นที่เพื่อการทำเหมืองแร่ เกือบทั้งหมด ส่วนบริเวณพื้นที่ที่ยังค้ำหน้าเหมืองต่อไปไม่ถึงและพื้นที่เว้นไม่ทำเหมือง ยังคงดูแลรักษาสภาพป่าไม้เดิมของพื้นที่ สำหรับพื้นที่โรงโม่จะตั้งอยู่นอกเขตพื้นที่ประทานบัตร ซึ่งได้มีระบบป้องกันผลกระทบสิ่งแวดล้อมตามแนวทางที่หน่วยงานกำหนดไว้แล้ว ทั้งนี้แผนการฟื้นฟูพื้นที่ที่ทำเหมืองในช่วงต่อไปจะวางแผนดำเนินงานให้สอดคล้องกับแผนการค้ำหน้าเหมืองปัจจุบัน พร้อมนี้บริษัท ได้จัดทำแผนการฟื้นฟูสภาพพื้นที่ทำเหมืองเสนอต่อหน่วยงานที่เกี่ยวข้องเพื่อทราบต่อไป



## 1. ข้อมูลประทานบัตร

### 1.1 ตำแหน่งที่ตั้งพื้นที่ประทานบัตร

ประทานบัตรที่ 22363/15231 ของ บริษัท หุ่นส์คอนสตรัคชั่น จำกัด ปรากฏบนแผนที่ภูมิประเทศของกรมแผนที่ทหาร มาตราส่วน 1:50,000 ลำดับชุด L 7018 ระวัง 5145 IV (อำเภอพาน้อย) ระหว่างค่าพิกัดจากสากล (U.T.M.) แนวนอน (เหนือ) 2,041,200.000 – 2,042,300.000 เมตร แนวตั้ง (ตะวันออก) 682300.000 – 682600.000 เมตร (รูปที่ 1 แผนที่แสดงจุดที่ตั้ง) ขนาดพื้นที่โครงการฯ 188 ไร่ 1 งาน 42 ตารางวา

พื้นที่ประทานบัตรที่ 22363/15231 อยู่ในพื้นที่เขตป่าเขตป่าสงวนแห่งชาติป่าสาละวิน ประเภทป่าเศรษฐกิจ (ป่าโซน E) (รูปที่ 3 แผนที่แสดงเขตป่าไม้)

พื้นที่ประทานบัตร จัดอยู่ในเขตจำแนกชั้นลุ่มน้ำที่ 3 (CL3) เต็มทั้งแปลง (รูปที่ 4 แผนที่แสดงเขตชั้นลุ่มน้ำ)

พื้นที่ประทานบัตรทั้งหมดอยู่ในเขตพื้นที่แหล่งหินเต็มทั้งแปลง ตามประกาศกระทรวงอุตสาหกรรม เรื่องกำหนดพื้นที่แหล่งหินอุตสาหกรรม ฉบับที่ 3 ลงวันที่ 26 มีนาคม 2540 โดย นายกร ทัพพะรังสี ได้กำหนดให้บริเวณ หมู่ที่ 5 ตำบลสำน อำเภอเวียงสา จังหวัดน่าน เป็นพื้นที่แหล่งหินอุตสาหกรรม เพื่ออุตสาหกรรมก่อสร้าง (รูปที่ 5 แผนที่แหล่งหินอุตสาหกรรมฯ)

### 1.2 การคมนาคมเข้าสู่พื้นที่ประทานบัตร



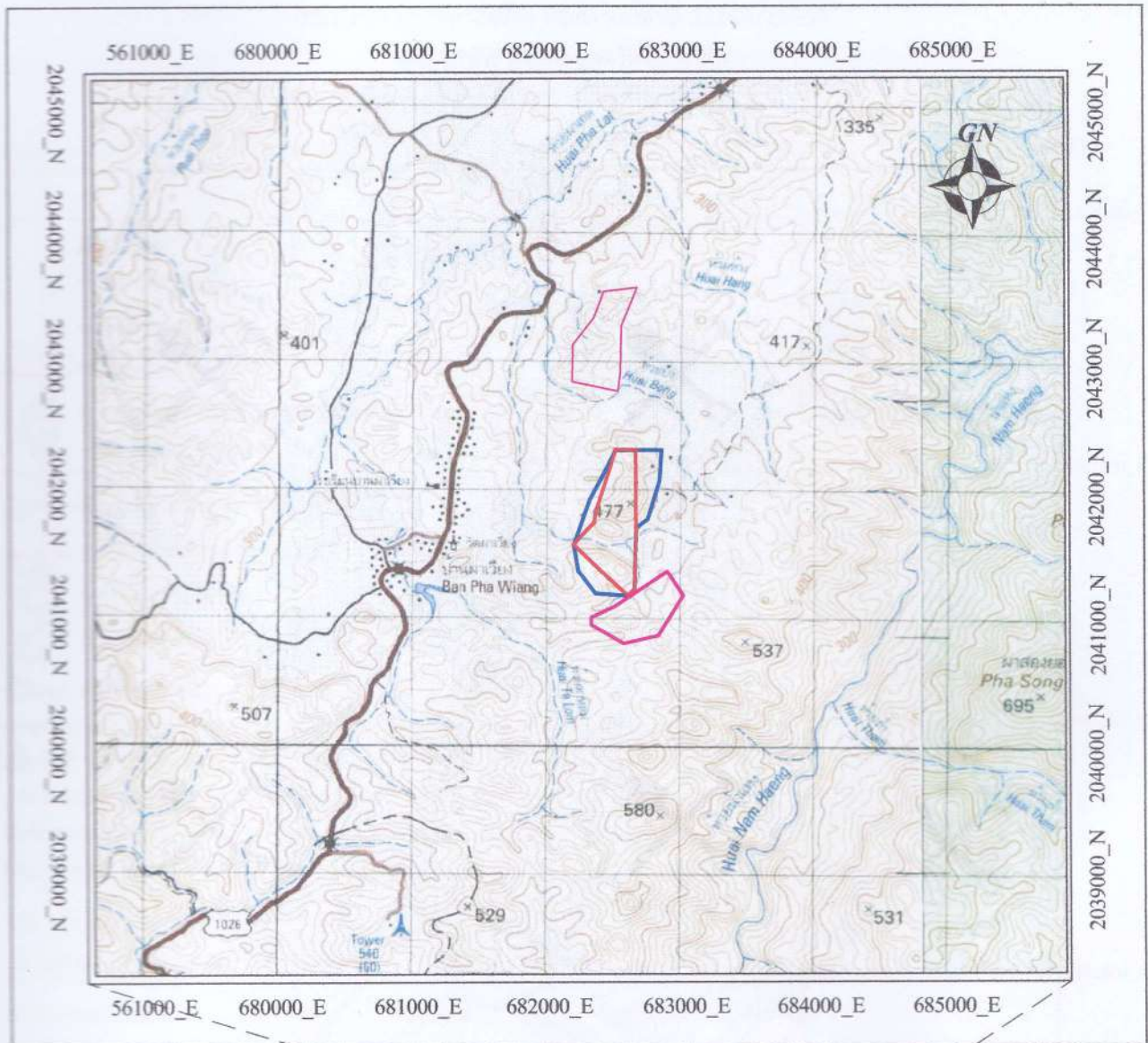

สามารถเดินทางโดยสะดวกโดยเส้นทางรถยนต์ ตั้งต้นจากตัวจังหวัดน่านไปตามเส้นทางหลวงจังหวัดหมายเลข 101 (แพร่-น่าน) ระยะทางประมาณ 25 กิโลเมตร ถึงอำเภอเวียงสา แยกเข้าทางหลวงหมายเลข 1026 (อำเภอเวียงสา-อำเภอพาน้อย) ระยะทางประมาณ 10 กิโลเมตร เลี้ยวซ้ายไปตามเส้นทางผ่านเข้าโรงโม่หิน บริษัท แพร่ธารงวิทย์ จำกัด ไปตามถนนลาดยางผิวแอสฟัลท์ ระยะทางประมาณ 6 กิโลเมตร จะเข้าถึงเขตประทานบัตรแปลงนี้ (รูปที่ 6 แผนที่แสดงเส้นทางคมนาคม)







0 1 2 กิโลเมตร  
 1:50,000

**ที่ระบายนี้อธิบายสัญลักษณ์**

-  ประทานบัตรที่ 22363/15231
-  ประทานบัตรที่ 32155/16425
-  คำขอประทานบัตรที่ 14/2540 หมายเลขหลักหมายเขตเหมืองแร่ที่ 32120 ของบริษัท ส.เต็งไทรรัตน์ (น่าน) จำกัด
-  คำขอประทานบัตรที่ 1/2543 หมายเลขหลักหมายเขตเหมืองแร่ที่ 32151 ของหจก.ปฏิวัติคอนสตรัคชั่น

 ระวัง 5145 IV (อำเภอเมือง)	 ระวัง 5145 I (บ้านน้ำวน)
---	--

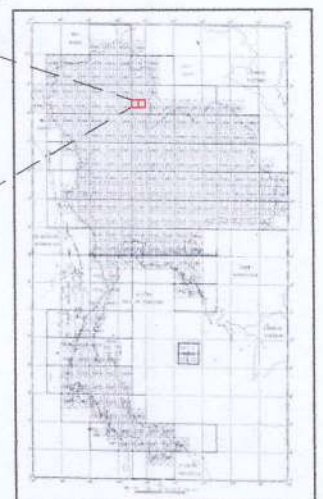

หมายเหตุ แผนที่ฉบับนี้ถ่ายจากแผนที่ภูมิประเทศ ของกรมแผนที่ทหาร มาตรฐาน 1:50,000

ลำดับชุด L 7018 ระวัง 5145 I (บ้านน้ำวน) และระวัง 5145 IV (อำเภอเมือง)

รูปที่ 1 แผนที่แสดงจุดที่ตั้ง ประทานบัตรที่ 22363/15231 ของ บริษัท พุ่งสคอนสตรัคชั่น จำกัด  
 ที่อยู่ที่หมู่ที่ 5 ตำบลสัน อำเภอเวียงสา จังหวัดน่าน



## แผนที่ภูมิประเทศ

บริเวณที่เปิดการทำเหมือง ประทานบัตรที่ 22363/15231

ของ บริษัท หุ่นส์คอนสตรัคชั่น จำกัด

ท้องที่ ตำบลสำน อำเภอเวียงสา จังหวัดน่าน

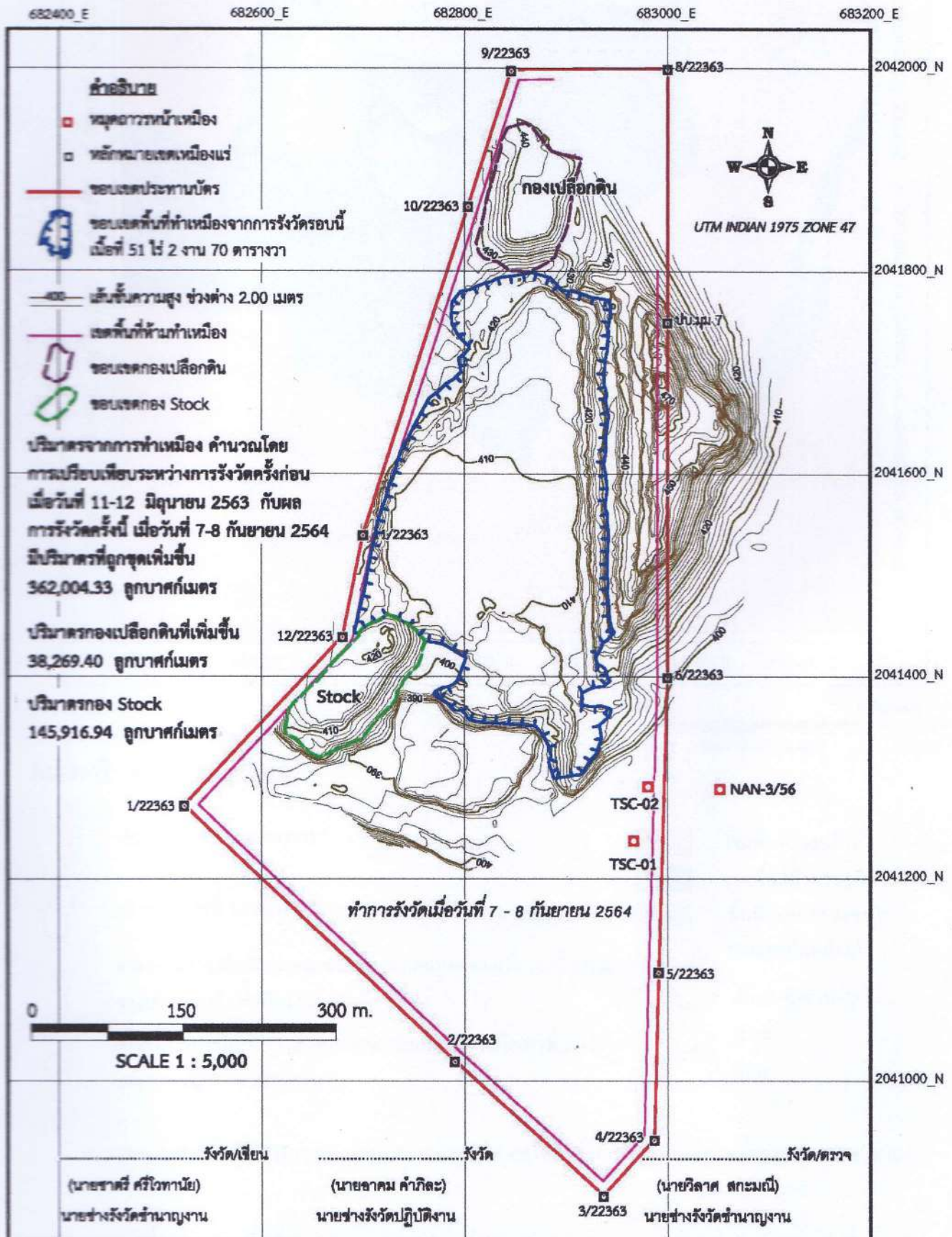

รูปที่ 2 แผนที่แสดงแนวเขต ประทานบัตรที่ 22363/15231 ของ บริษัท หุ่นส์คอนสตรัคชั่น จำกัด  
ท้องที่ หมู่ที่ 5 ตำบลสำน อำเภอเวียงสา จังหวัดน่าน



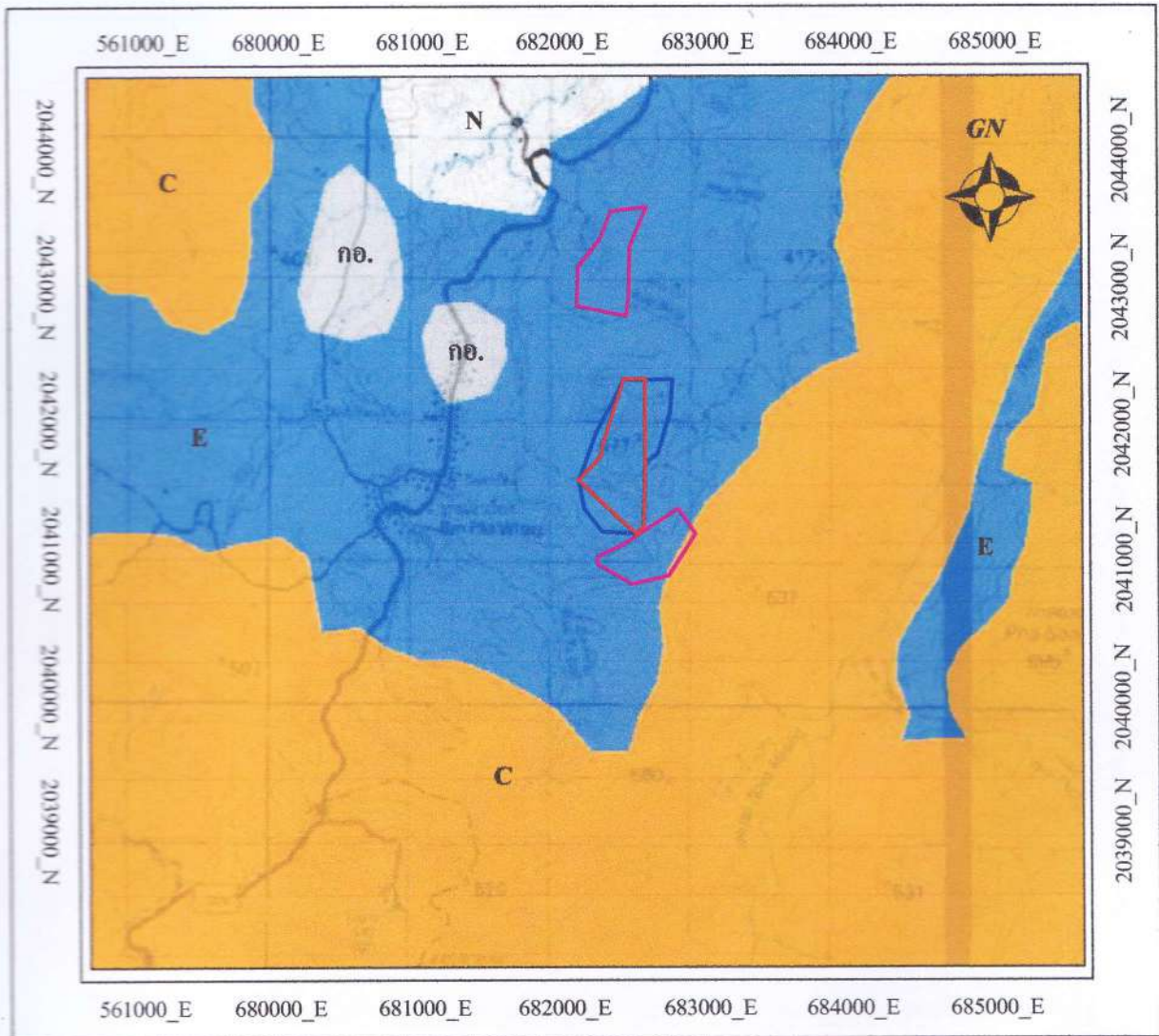

### ที่ระบายนี้อธิบายสัญลักษณ์



ประทานบัตรที่ 22363/15231



ประทานบัตรที่ 32155/16425



คำขอประทานบัตรที่ 14/2540 หมายเลขหลักหมายเขตเหมืองแร่ที่ 32120 ของบริษัท ส.เต็งไทรรัตน์ (น่าน) จำกัด



คำขอประทานบัตรที่ 1/2543 หมายเลขหลักหมายเขตเหมืองแร่ที่ 32151 ของหจก.ปฏิวัติคอนสตรัคชั่น



เขตพื้นที่ป่าอนุรักษ์



เขตพื้นที่ป่าเศรษฐกิจ



พื้นที่กันออกจากเขตป่า



นอกเขตพื้นที่ป่าไม้



เส้นระดับความสูง



ทางน้ำ



ถนน







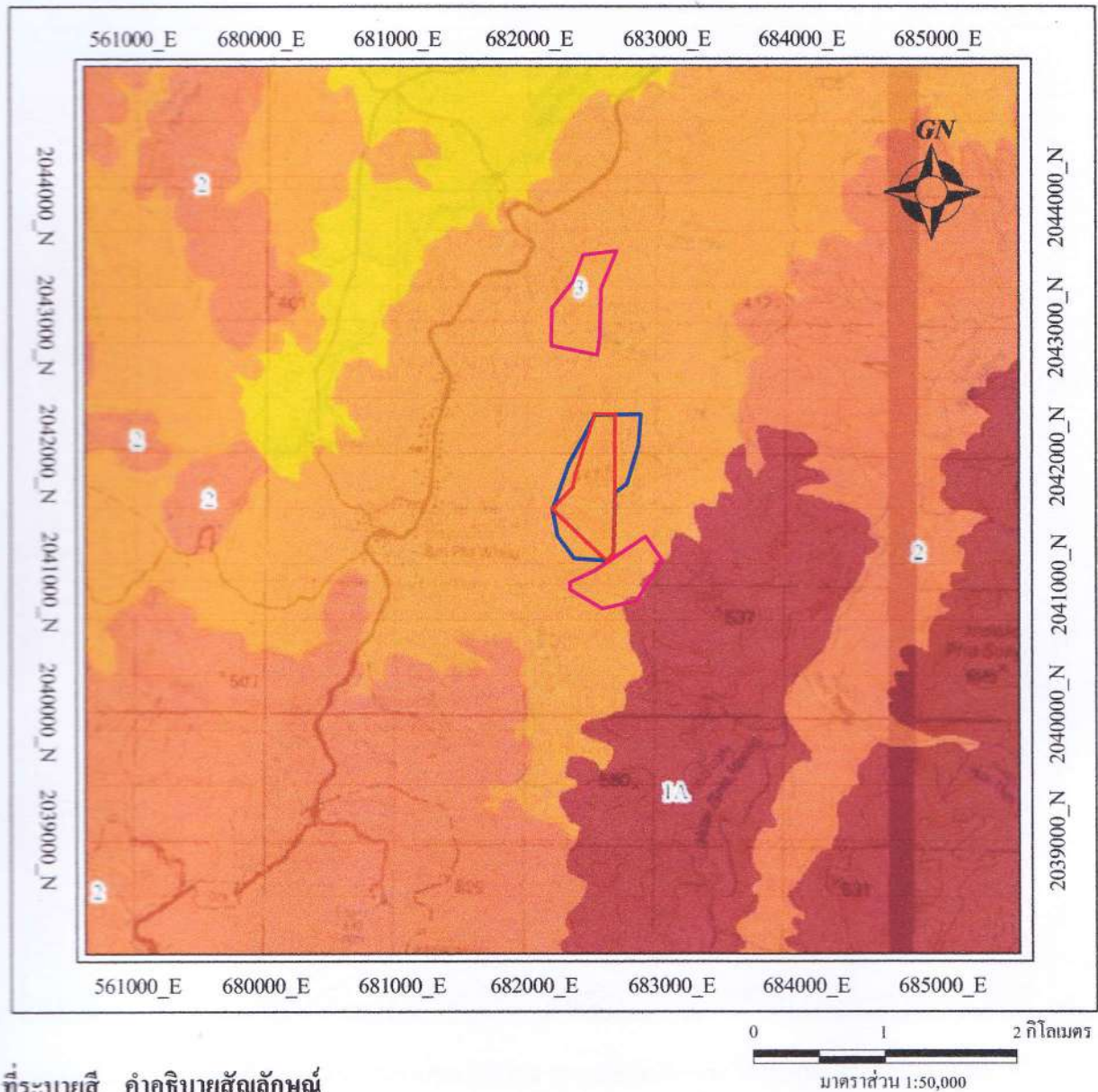



หมายเหตุ : แผนที่นี้แก้ไขปรับปรุงจากข้อมูลสารสนเทศภูมิศาสตร์(GIS) ของกรมอุตสาหกรรมพื้นฐานและการเหมืองแร่

รูปที่ 3 แผนที่แสดงเขตพื้นที่ป่าไม้ ประทานบัตรที่ 22363/15231 ของ บริษัท ท่งสีคอนสตรัคชั่น จำกัด  
ท้องที่หมู่ที่ 5 ตำบลบ้าน อำเภอยางตลาด จังหวัดน่าน





### ทระบายสี คำอธิบายสัญลักษณ์

- |   |  |   |                   |
|---|--|---|-------------------|
|  | ประทานบัตรที่ 22363/15231  |  | เขตลุ่มน้ำชั้น 1A |
|  | ประทานบัตรที่ 32155/16425  |  | เขตลุ่มน้ำชั้น 2  |
|  | คำขอประทานบัตรที่ 14/2540 หมายเลขหลักหมายเขตเหมืองแร่ที่ 32120 ของบริษัท ส.เต็งไทรรัตน์ (น่าน) จำกัด |  | เขตลุ่มน้ำชั้น 3  |
|  | คำขอประทานบัตรที่ 1/2543 หมายเลขหลักหมายเขตเหมืองแร่ที่ 32151 ของหจก.ปฏิวัตรคอนสตรัคชั่น             |  | เขตลุ่มน้ำชั้น 4  |
|   |  |  | เส้นระดับความสูง  |
|   |  |  | ทางน้ำ            |
|   |  |  | ถนน               |



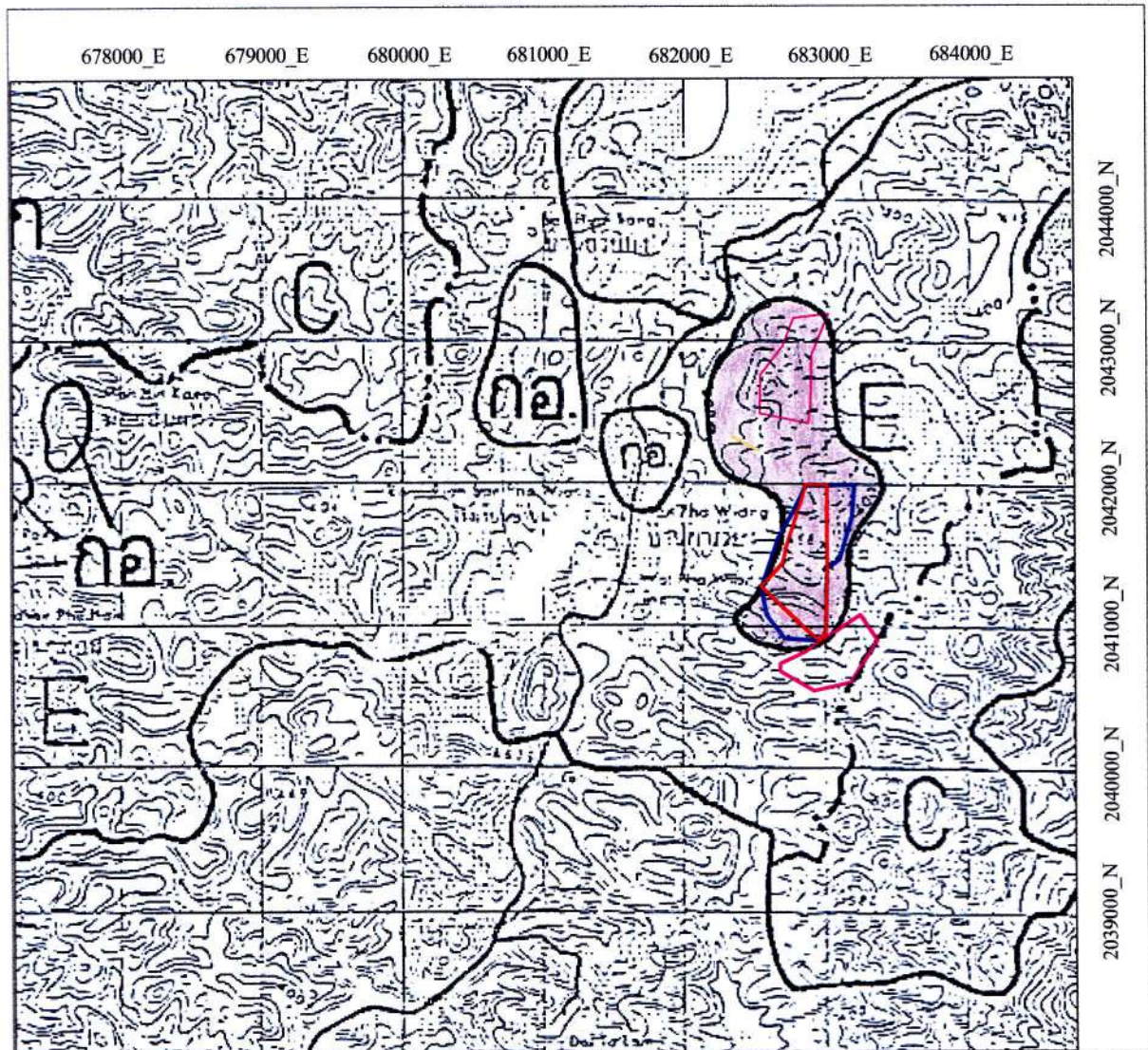

หมายเหตุ : แผนที่นี้แก้ไขปรับปรุงจากข้อมูลสารสนเทศภูมิศาสตร์(GIS) ของกรมอุตสาหกรรมพื้นฐานและการเหมืองแร่

รูปที่ 4 แผนที่แสดงเขตพื้นที่ชั้นลุ่มน้ำ ประทานบัตรที่ 22363/15231 ของ บริษัท พุ่งสีคอนสตรัคชั่น จำกัด  
ท้องที่หมู่ที่ 5 ตำบลสำน อำเภอยางตลาด จังหวัดน่าน





แผนที่ฉบับนี้ถ่ายจากแผนที่ภูมิประเทศ มาตราส่วน 1:50,000 ของกรมแผนที่ทหาร ลำดับชุด L 7017 ระวาง 5145 IV

- |            |   |   |
|------------|---|---|
| ที่ระบายสี |  | ประทานบัตรที่ 22363/15231   |
|            |  | ประทานบัตรที่ 32155/16425   |
|            |  | คำขอประทานบัตรที่ 14/2540 หมายเลขหลักหมายเขตเหมืองแร่ที่ 32120<br>ของบริษัท ส.เต็งไธรรัตน์ (น่าน) จำกัด |
|            |  | คำขอประทานบัตรที่ 1/2543 หมายเลขหลักหมายเขตเหมืองแร่ที่ 32151<br>ของ หจก. ภู่วัฒนคอนสตรัคชั่น           |
|            |  | คือ พื้นที่ที่ถูกกำหนดเป็นแหล่งหินอุตสาหกรรม  |

หมายเหตุ: แผนที่นี้แก้ไขปรับปรุงจากข้อมูลจาก [www.dpim.go.th/](http://www.dpim.go.th/) ของกรมอุตสาหกรรมพื้นฐานและการเหมืองแร่

รูปที่ 5 แผนที่แสดงแหล่งหินตำบลสัน 1 อำเภอเวียงสา จังหวัดน่าน ประทานบัตรที่ 22363/15231  
ของ บริษัท ภู่วัฒนคอนสตรัคชั่น จำกัด ท้องที่หมู่ที่ 5 ตำบลสัน อำเภอเวียงสา จังหวัดน่าน



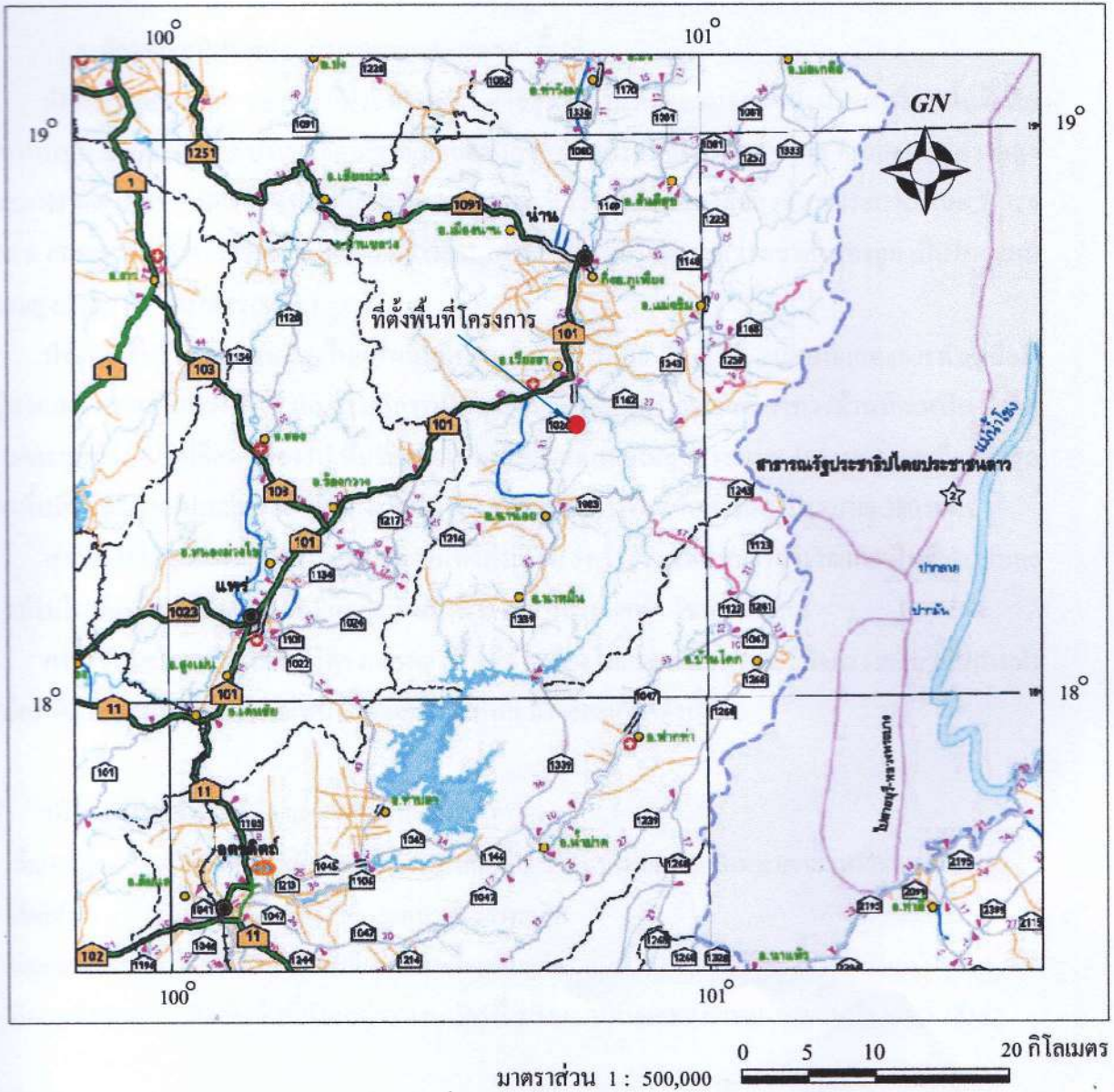

ที่ระบายสี      ●      คือ ตำแหน่งพื้นที่โครงการฯ

หมายเหตุ แผนที่ฉบับนี้ Download จาก [www.doh.go.th/doh/images/service/north.pdf](http://www.doh.go.th/doh/images/service/north.pdf) ของกรมทางหลวง

มาตราส่วน 1 : 1,000,000 ขยายเป็น 1 : 500,000

รูปที่ 6 แผนที่แสดงเส้นทางคมนาคม ประทานบัตรที่ 22363/15231 ของ บริษัท หุ่นส์คอนสตรัคชั่น จำกัด  
ท้องที่หมู่ที่ 5 ตำบลสัน อำเภอยางสีสุราช จังหวัดน่าน



### 1.3 ลักษณะภูมิประเทศ ประเภทและขนาดของพื้นที่

ลักษณะภูมิประเทศของพื้นที่ประทานบัตร ตั้งอยู่ทางด้านทิศตะวันออกของบ้านผาเวียง พื้นที่เป็นภูเขาหินปูน มียอดเขาอยู่ 2 บริเวณคือบริเวณตอนเหนือของพื้นที่ระหว่างหมุด 6 และ 7 ยอดเขามีความสูงประมาณ 468 เมตร เหนือระดับน้ำทะเลปานกลาง(MSL) และบริเวณตอนใต้ของพื้นที่ประมาณหมุด 2, 3, 4 และ 5 ยอดเขามีความสูงประมาณ 440 เมตร (MSL) จุดต่ำสุดอยู่บริเวณระหว่างเขาทั้งสองลูก เป็นร่องเขามีความสูงประมาณ 380 เมตร(MSL)

ปัจจุบันพื้นที่มีการทำเหมืองไปแล้วเนื้อที่ประมาณ 51 - 2 - 70 ไร่ (รูปที่ 2 แผนที่แสดงการทำเหมือง) อยู่บริเวณตอนกลางของพื้นที่ และเริ่มมีการเปิดหน้าเหมืองเพิ่มบริเวณยอดเขาทางด้านทิศเหนือ ทำให้ลักษณะภูมิประเทศเปลี่ยนแปลงไป พื้นที่เขาตอนเหนือมีระดับความสูงประมาณ 450 เมตร และมีจุดต่ำสุดของพื้นที่อยู่บริเวณตอนกลางก่อนไปทางทิศใต้ของพื้นที่โครงการที่ระดับความสูงประมาณ 380 เมตร

สภาพป่าไม้ในพื้นที่ ส่วนใหญ่สภาพพื้นที่โล่งเตียน รกร้างว่างเปล่า บางบริเวณเคยเป็นที่ทำไร่ของชาวบ้านในท้องถิ่น มีไม้ขนาดเล็กขึ้นอยู่อย่างเบาบาง เช่น ไม้ไผ่ หญ้า วัชพืช เป็นต้น

การใช้ประโยชน์ของพื้นที่โครงการและพื้นที่ข้างเคียงโดยรอบ ส่วนใหญ่มีกิจกรรมเกี่ยวกับการทำเหมือง มีสิ่งปลูกสร้างเช่น โรงโม่หิน โรงซอม และอื่นๆ มีรายละเอียดดังนี้

บริเวณข้างเคียงพื้นที่มีอาณาเขตติดต่อดังนี้

ทิศเหนือ	ใกล้กับพื้นที่คำขอประทานบัตรที่ 2/2543 หมายเลขหลักหมายเขตเหมืองแร่ที่ 32152
ทิศใต้	ติดกับพื้นที่ป่าสาละย เขตป่าเพื่อเศรษฐกิจ
ทิศตะวันตก	ติดกับพื้นที่ป่าสาละย เขตป่าเพื่อเศรษฐกิจ
ทิศตะวันออก	ติดกับพื้นที่คำขอประทานบัตรที่ 2/2543 หมายเลขหลักหมายเขตเหมืองแร่ที่ 32152



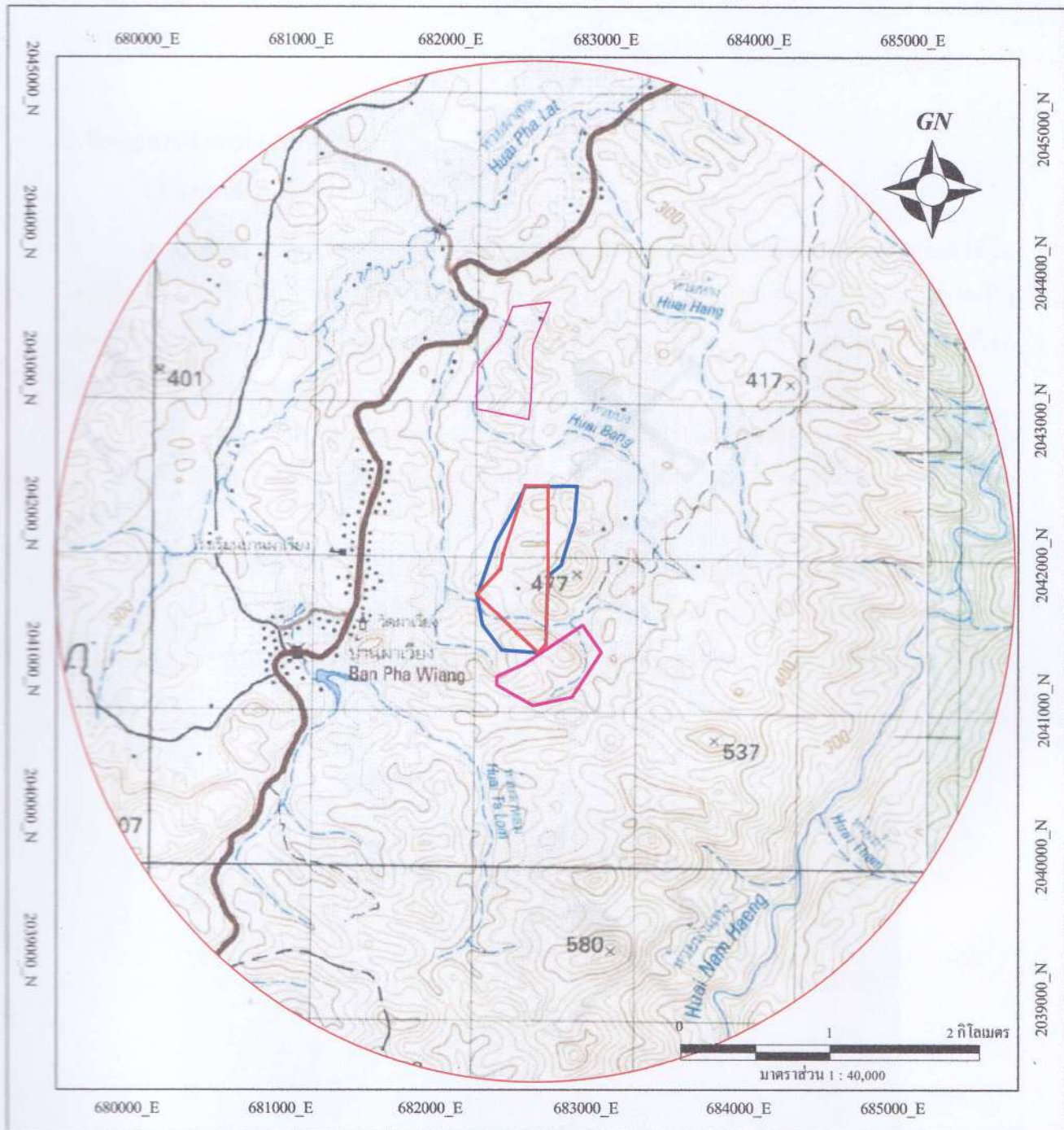

หมายเหตุ : แผนที่ฉบับนี้ดัดแปลงจากแผนที่ภูมิประเทศ ของกรมแผนที่ทหาร มาตรฐาน 1:50,000 ลำดับชุด L 7018 ระวัง 5145 I และ 5145 IV

### ที่ระบายนี คำอธิบายสัญลักษณ์



ประธานบัตรที่ 22363/15231



ประธานบัตรที่ 32155/16425



คำขอประธานบัตรที่ 14/2540 หมายเลขหลักหมายเขตเหมืองแร่ที่ 32120  
ของบริษัท ส.เต็งไทรรัตน์ (น่าน) จำกัด



คำขอประธานบัตรที่ 1/2543 หมายเลขหลักหมายเขตเหมืองแร่ที่ 32151  
ของ หจก.ปฏิวิศคอนสตรัคชั่น



รัศมี 3 กิโลเมตร



โรงเรียน



วัด



หมู่บ้าน



เส้นระดับความสูง



ลำห้วย



ถนน

รูปที่ 7 แผนที่สังเขป แสดงตำแหน่งสิ่งปลูกสร้างและสถานที่สำคัญ ระยะรัศมี 3 กิโลเมตร รอบประธานบัตรที่ 22363/15231  
ของ บริษัท ท่งสีกอนสตรัคชั่น จำกัด ท้องที่หมู่ที่ 5 ตำบลสัน อำเภอยางสะ จังหวัดน่าน



## 2. ข้อมูลการทำเหมืองปัจจุบัน

### 2.1 สภาพการทำเหมืองปัจจุบัน

สภาพปัจจุบันพื้นที่โครงการมีหน้าเหมืองบริเวณตอนกลางประทานบัตรซึ่งเปิดมาตั้งแต่ได้รับอนุญาตประทานบัตร เดิมมีสภาพเป็นเนินเขาระดับความสูงประมาณ 420 เมตร (MSL) ปัจจุบันมีสภาพเป็นบ่อเหมืองโดยมีระดับต่ำสุดของพื้นที่บ่อประมาณ 380 เมตร (MSL) ทั้งขอบเป็นแบบชันบันไดความกว้าง 6 เมตร ที่ความสูงทุกๆ 6 เมตร

บริเวณยอดเขาระหว่างหมุดเหมืองแร่ที่ 6 – 7 เริ่มทำการพัฒนาโดยการตัดถนนขึ้นไปบริเวณยอดเขาพร้อมกับการทำเหมืองลดระดับความสูงจากระดับความสูง 460 เมตร (MSL) ลงมาที่ระดับความสูง 450 เมตร (MSL)

ส่วนบริเวณที่ราบมีการใช้ประโยชน์เพื่อกิจกรรมเกี่ยวเนื่องของโครงการ สำหรับบริเวณพื้นที่โดยรอบส่วนใหญ่เป็นพื้นที่สวนยางและป่าไม้ โดยบริเวณที่สันเขาทางด้านทิศใต้และทิศเหนือในเขตพื้นที่โครงการยังคงมีสภาพพันธุ์ไม้เดิม และมีโรงโม่หินของโครงการตั้งอยู่ในเขตประทานบัตร อยู่ระหว่างหมุดเหมืองแร่ที่ 5 – 6



รูปที่ 8 แสดงสภาพพื้นที่หน้าเหมืองบริเวณตอนกลางประทานบัตร มีการทำเหมืองเป็นแบบชันบันได ภาพนี้มองไปทางทิศตะวันออกเฉียงเหนือ





รูปที่ 9 แสดงสภาพพื้นที่หน้าเหมืองบริเวณตอนกลางประทานบัตร ระหว่างหมุดเหมืองแร่ที่ 6-7 มีการทำเหมืองเป็นแบบขั้นบันได ภาพนี้ถ่ายจากบริเวณตอนกลางหน้าเหมือง มองไปทางทิศตะวันออก



รูปที่ 10 แสดงสภาพพื้นที่หน้าเหมืองบริเวณทิศตะวันออกเฉียงเหนือของประทานบัตร มีการทำเหมืองเป็นแบบขั้นบันได ภาพนี้ มองไปทางทิศตะวันออกเฉียงเหนือ

## 2.2 กิจกรรมเกี่ยวเนื่องการทำเหมือง

### 2.2.1 พื้นที่เก็บกองแร่

แร่หินปูนที่ผลิตได้ จากการระเบิดเป็นหินใหญ่ จะเก็บกองบริเวณพื้นที่ราบหน้าเหมืองในลักษณะชั่วคราว จากนั้นจะทำการทยอยคัดขนหินใหญ่ป้อนเข้า Mobile Crusher ซึ่งอยู่บริเวณทางด้านทิศใต้ ในเขตประทานบัตร เป็นการไม่ บด ย่อย ขึ้นด้น หินก้อนที่ผ่านการบด ย่อยขึ้นด้น มีขนาด -4 นิ้ว จะเก็บกองบริเวณที่เก็บกองแร่ ซึ่งได้จัดเตรียมพื้นที่ไว้ บริเวณอักษร “ ร1 “ เนื้อที่ 400 ตร.เมตร หรือ 1 งาน และบริเวณอักษร “ ร2 “ เนื้อที่ 400 ตร.เมตร หรือ 1 งาน

จากนั้นจะทยอยขนหินที่ผ่านการบดย่อยขึ้นด้น ขายให้ บริษัท แพร่ธารงวิทย์ เข้าป้อนปากโมในเขตโรงโม่หิน ทะเบียนโรงงานเลขที่ 3-3(1)-1/38 นน ซึ่งอยู่นอกเขตประทานบัตรทางด้านทิศเหนือ



รูปที่ 11 แสดงที่เก็บกองแร่ (ในเขตพื้นที่ทำเหมือง) บริเวณตอนกลางก่อนไปทางทิศใต้ของประทานบัตร ภาพนี้มองไปทางทิศใต้



### 2.2.2 ร่องระบายน้ำ

ร่องระบายน้ำ ใช้ประโยชน์ในการเบี่ยงเบนทางน้ำ เพื่อให้สามารถระบายน้ำได้อย่างรวดเร็ว และเพียงพอต่อการรองรับตะกอนดินที่ปะปนกับน้ำฝน ที่ไหลผ่านพื้นที่โครงการฯ เช่น บริเวณที่เก็บกองเปลือกดิน และบริเวณหน้าเหมือง เป็นต้น และป้องกันน้ำฝนภายในบริเวณโครงการไหลออกสู่พื้นที่ภายนอก โดยร่องระบายน้ำจะบังคับน้ำให้ไหลลงสู่บ่อคัดตะกอน

ขนาดพื้นที่หน้าตัดของร่องระบายน้ำ เป็นรูปสี่เหลี่ยม ความกว้าง 1.2 เมตร ความลึก 1 เมตร

### 2.2.3 คันทำนบดินอัดแน่น

คันทำนบดินใช้ประโยชน์ในการเบี่ยงเบนทางน้ำ ร่วมกับร่องระบายน้ำ สันแนวคันทำนบจะปลูกหญ้าแฝกปกคลุม เพื่อป้องกันการพังทลายของดินที่ก่อเป็นทำนบและใช้ปรับแต่งภูมิทัศน์เป็นฉากกั้นบังกิจกรรมภายในเขตพื้นที่โครงการฯ

คันทำนบนี้จะมีลักษณะเป็นคันดินอัดแน่น พื้นที่หน้าตัดเป็นรูปสี่เหลี่ยมคางหมู ขนาดความกว้างของฐาน 5 เมตร ความกว้างด้านบน 1 เมตร ความสูง 1 เมตร

### 2.2.4 บ่อคัดตะกอน

บ่อคัดตะกอนใช้รองรับปริมาณน้ำขุ่นข้นที่ชะล้างผ่านที่เก็บกองเปลือกดิน และบริเวณหน้าเหมือง บริเวณ **อักษร “บ 1”** ขนาดเนื้อที่ 20 x 20 x 4 ลูกบาศก์เมตร ใช้รองรับปริมาณน้ำขุ่นข้นที่ชะล้างผ่าน บริเวณหน้าเหมืองด้านทิศตะวันตก

บริเวณ **อักษร “บ 2”** ขนาดเนื้อที่ 20 x 40 x 4 ลูกบาศก์เมตร ใช้รองรับปริมาณน้ำขุ่นข้นที่ชะล้างผ่าน บริเวณที่เก็บกองเปลือกดิน

บริเวณ **อักษร “บ 3”** ขนาดเนื้อที่ 40 x 40 x 4 ลูกบาศก์เมตร อยู่ในเขตพื้นที่ทำเหมือง ใช้รองรับปริมาณน้ำขุ่นข้นที่ชะล้างผ่านบริเวณหน้าเหมืองด้านทิศใต้ ที่เก็บกองแร่และบริเวณโรงโม่หิน

### 2.2.5 ที่เก็บกองเปลือกดิน

บริเวณที่เก็บกองเปลือกดิน **อักษร “ป”** มีขนาดพื้นที่ประมาณ 6 ไร่

ตำแหน่งของที่เก็บกองเปลือกดินแสดงในรูปที่ 2



รูปที่ 12 แสดงที่เก็บกองเปลือกดิน บริเวณทิศเหนือของประธานบัตร ภาพนี้มองไปทางทิศเหนือ

#### 2.2.6 ถนนในเขตพื้นที่โครงการฯ

ถนนในเขตพื้นที่โครงการฯ เป็นถนนที่ตัดขึ้นมาเพื่อใช้ในการดำเนินกิจกรรมต่างๆ ในเขตการทำเหมืองและกิจกรรมเกี่ยวเนื่องกับการทำเหมือง (แสดงตำแหน่งในเอกสารหมายเลข 2) ถนนมีขนาดความกว้าง 5 เมตร ระดับความสูงจากผิวดินเดิม 0.5 เมตร เป็นถนนดินอัดแน่น ผิวถนนปูด้วยเศษหินจากโรงโม่หิน เพื่อป้องกันและลดปริมาณฝุ่นที่เกิดขึ้นจากการคมนาคมขนส่ง



รูปที่ 13 แสดงถนนที่ใช้ขนส่งแร่ภายในพื้นที่ทำเหมือง บริเวณตอนกลางของประธานบัตร ภาพนี้มองไปทางทิศใต้



### 2.2.7 โรงโมหิน/สำนักงาน/ที่พัก/โรงเก็บเครื่องจักร/โรงเก็บวัสดุระเบิด

โรงซ่อมบำรุงและเก็บเครื่องจักร อาคารสำนักงาน บ้านพักคนงาน โรงเก็บวัสดุระเบิด และโรงโมหินทะเบียนโรงงานเลขที่ 3-3(1)-1/38 นน อยู่นอกเขตประทานบัตรด้านทิศเหนือระยะทางประมาณ 5 กิโลเมตร

### 2.2.8 พื้นที่ไม้ทำเหมือง

ได้กำหนดพื้นที่ไม้ทำเหมืองระยะ 10 เมตร ตามแนวเขตประทานบัตร เพื่อความปลอดภัยในการทำเหมือง รวมเนื้อที่ประมาณ 7 ไร่

## 3. ผลการดำเนินงานในช่วง 3 ปีที่ผ่านมา

เนื่องจากสภาพพื้นที่หน้าเหมืองปัจจุบัน ยังต้องใช้ประโยชน์เพื่อเปิดการทำเหมืองขยายพื้นที่กว้างออกไป เพราะในพื้นที่ยังมีศักยภาพแร่อยู่ และ 3 ปีที่ผ่านมาทุกพื้นที่บริเวณหน้าเหมือง ยังคงมีการทำงานอยู่ จึงยังไม่สามารถฟื้นฟูสภาพพื้นที่หน้าเหมืองได้เต็มที่ แต่บริเวณหน้าเหมืองด้านที่ยังไม่ได้ทำงานก็จะหว่านพวกพืชคลุมดิน เพื่อป้องกันการกัดเซาะ แต่ไม่สามารถทำแบบถาวรได้ เนื่องจากยังต้องขยายหน้าเหมืองต่อไปอีก สำหรับพื้นที่กิจกรรมอื่นในเขตประทานบัตรทางบริษัท ได้ทำการดูแลรักษาพื้นที่ฟื้นฟูเหมือง และปลูกต้นไม้เพิ่มเติมบริเวณตอนกลางประทานบัตร รวมทั้งบริเวณพื้นที่เว้นไม้ทำเหมืองใกล้ขอบแปลงโดยรอบ และได้ดำเนินการส่วนที่เก็บกองดินด้านทิศเหนือได้ปลูกพืชคลุมดินจำพวกหญ้า ส่วนที่ว่างบริเวณที่สามารถปลูกพืชได้ ก็ได้ทยอยปลูกไม้ยืนต้นท้องถิ่น

### 3.1 เส้นทางขนส่งแร่

#### 3.1.1 เส้นทางขนส่งแร่ระหว่างเหมือง – โรงโมหิน

การปรับปรุงซ่อมแซมพื้นที่เส้นทางขนส่งแร่ จากเหมืองเข้าสู่โรงโมหิน ระยะทางประมาณ 5 กิโลเมตร พร้อมกับดำเนินการดูแลรักษาสภาพเส้นทางเดิม ให้สามารถใช้ประโยชน์ได้ดีทุกฤดูกาล พร้อมปลูกต้นไม้เพิ่มเติมและดูแลรักษาต้นไม้ บริเวณข้างเส้นทางในพื้นที่บางช่วง คู่มือน้ำ และดูแลไม่ให้มีการตัดพื้นที่ไม้ใหญ่บริเวณสองข้างทาง



รูปที่ 14 แสดงสภาพเส้นทางขนส่งแร่จากเหมืองเข้าสู่โรงโม่หิน

### 3.1.2 เส้นทางขนส่งแร่ภายในเหมือง

การฟื้นฟูสภาพพื้นที่เส้นทางขนส่งแร่ ภายในโครงการฯ(เหมือง) ได้ดำเนินการปรับปรุงสภาพเส้นทางให้สามารถใช้ประโยชน์ได้ดีทุกฤดูกาลโดยการเกรดให้เรียบพร้อมเสริมดินปนหินคลุกเมื่อผิวทางเป็นหลุมไม่เรียบ และทำการราดน้ำลดการฟุ้งกระจายของฝุ่นละออง ความกว้างผิวทางประมาณ 5 เมตร พร้อมปลูกต้นไม้เพิ่มเติมบริเวณข้างทางในพื้นที่บางช่วง คู่มรณ



รูปที่ 15 แสดงสภาพเส้นทางประกอบกิจกรรมภายในเหมือง





รูปที่ 16 แสดงภาพที่เก็บกองแร่ บริเวณด้านทิศตะวันตกของพื้นที่โครงการ

### 3.2 ร่องระบายน้ำและคันทำนบดิน

ร่องระบายน้ำ ใช้ประโยชน์ในการเบี่ยงเบนทางน้ำ เพื่อให้สามารถระบายน้ำได้อย่างรวดเร็ว และเพียงพอต่อการรองรับตะกอนดินที่ปะปนกับน้ำฝน ที่ไหลผ่านพื้นที่โครงการฯ เช่น บริเวณที่เก็บกองเปลือกดิน และบริเวณหน้าเหมือง เป็นต้น และป้องกันน้ำฝนภายในบริเวณโครงการไหลออกสู่พื้นที่ภายนอก โดยร่องระบายน้ำจะบังคับน้ำให้ไหลลงสู่บ่อดักตะกอน

ขนาดพื้นที่หน้าตัดของร่องระบายน้ำ เป็นรูปสี่เหลี่ยม ความกว้าง 1.2 เมตร ความลึก 1 เมตร

คันทำนบดิน ใช้ประโยชน์ในการเบี่ยงเบนทางน้ำ ร่วมกับร่องระบายน้ำ สันแนวคันทำนบจะปลูกหญ้าแฝกปกคลุม เพื่อป้องกันการพังทลายของดินที่ก่อเป็นทำนบและใช้ปรับแต่งภูมิทัศน์เป็นฉากกั้นกิจกรรมภายในเขตพื้นที่โครงการฯ



รูปที่ 17 แสดงคันทำนบดินทางทิศตะวันตกของประตานบัตร



รูปที่ 18 แสดงคันทำนบดิน บริเวณด้านทิศตะวันออกทางเข้าโครงการฯ



### 3.3 บ่อดักตะกอน

บ่อดักตะกอนใช้รองรับปริมาณน้ำขุ่นข้นที่ชะล้างผ่านที่เก็บกองเปลือกดิน และบริเวณหน้าเหมือง

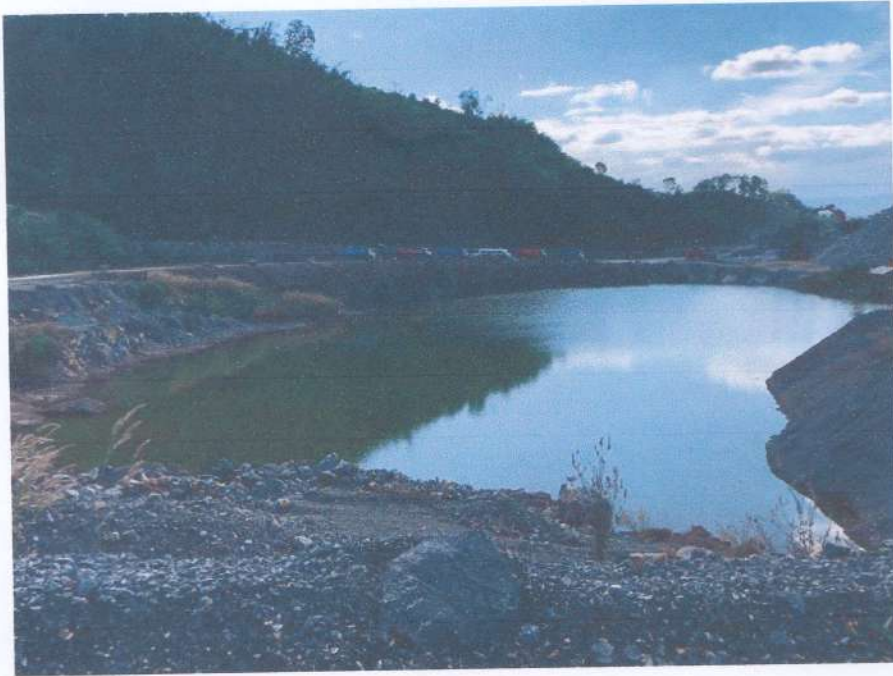

รูปที่ 19 แสดงภาพบ่อดักตะกอนรองรับน้ำฝนในบริเวณโครงการ

### 3.4 งานปิดป้ายแสดงกิจกรรมต่างๆ เพื่อความปลอดภัย



รูปที่ 20 ป้ายกำหนดเขตงานระเบิด

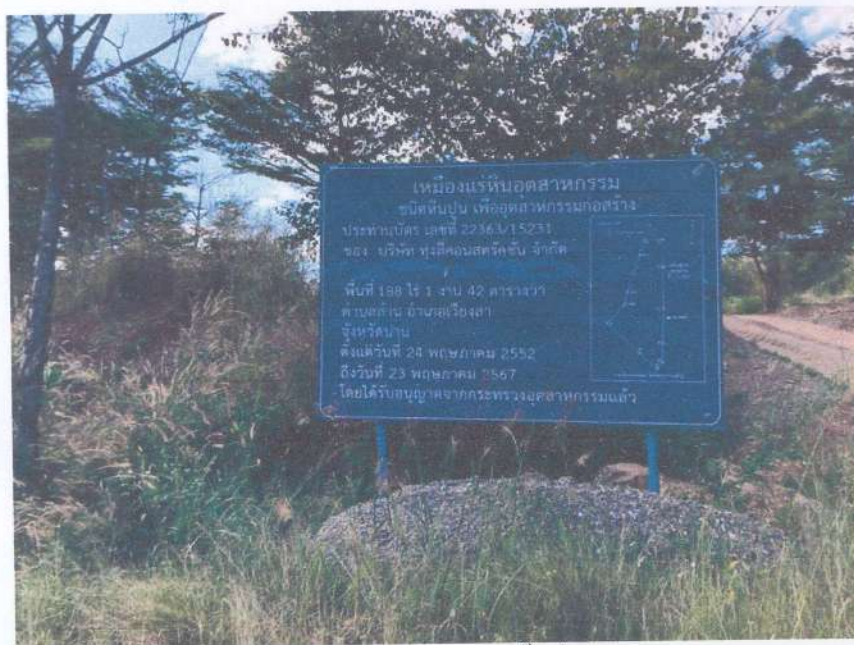

รูปที่ ๒๑ ป้ายแสดงแนวเขตพื้นที่โครงการ



### 3.5 การทำเหมือง

หน้าเหมือง 1 แห่ง บริเวณตอนกลางประตานบัตรซึ่งเปิดมาตั้งแต่ได้รับอนุญาตประตานบัตร เดิมมีสภาพเป็นเนินเขาระดับความสูงประมาณ 460 เมตร (MSL) ปัจจุบันมีสภาพเป็นบ่อเหมืองโดยมีระดับต่ำสุดของพื้นที่บ่อประมาณ 380 เมตร (MSL)บริเวณตอนกลางก่อนไปทางทิศใต้ โดยทิ้งขอบเป็นแบบขั้นบันได ความกว้าง 6 เมตร ที่ความสูงทุกๆ 6 เมตร ซึ่งจะดำเนินการทำเหมืองลดระดับจนถึงระดับความสูงประมาณ 370 เมตร (MSL)



รูปที่ 22 แสดงภาพหน้าเหมืองปัจจุบัน

### 3.6 การปลูกต้นไม้เสริม

ประกอบด้วยไม้ทรงสูง เช่น ต้นอโศกอินเดีย และต้นหูกกระจง ในระยะห่าง 4x2 เมตร เพื่อบดบังกิจกรรมต่างๆในพื้นที่โครงการฯจากภายนอก



รูปที่ 23 แสดงการปลูกต้นไม้เสริมบริเวณทางเข้าโครงการฯ



รูปที่ 24 แสดงการรักษาสภาพไม้ดินเดิมในบริเวณที่ว่าง ในเขตประตานบัตร





รูปที่ 25 แสดงการปลูกต้นไม้บริเวณขอบทางขนส่งภายในเขตประตานบัตร

#### 4. แผนการดำเนินงานในช่วง 3 ปีข้างหน้า

##### 4.1 เขตพื้นที่ประตานบัตร

###### 4.1.1) พื้นที่กิจกรรมการทำเหมือง

แผนการทำเหมืองบริเวณ “ห” ดำเนินการทำเหมืองในพื้นที่หน้าเหมืองเดิม โดยลดระดับจากความสูงเฉลี่ยที่ 420 เมตร (MSL) ลงมาที่ระดับความสูงเฉลี่ยที่ 400 เมตร (MSL) และทิ้งขอบเป็นแบบขั้นบันไดความกว้างไม่น้อยกว่า 6 เมตร ความสูงไม่มากกว่า 6 เมตร มีบ่อดักน้ำ (sump) ณ จุดต่ำสุดของบ่อเหมือง

แผนการฟื้นฟูพื้นที่ ทำการฟื้นฟูสภาพด้วยการปรับถมเปลือกดินบริเวณด้านทิศตะวันตกของโครงการ พร้อมปลูกต้นไม้เต็มบนพื้นที่ที่ปรับถม และปลูกหญ้าคลุมดินบนขั้นบันไดของหน้าเหมืองขั้นที่ 1 เพื่อป้องกันการพังทลายของดินและช่วยยึดเกาะดินและหินให้คงสภาพเดิมต่อไป ต้นไม้ที่ปลูกเป็นไม้ยืนต้น ส่วนพืชคลุมดินได้แก่หญ้าแฝก

แผนการฟื้นฟูพื้นที่ ทำการฟื้นฟูสภาพด้วยปลูกต้นไม้ข้างทางขนส่งตลอดแนวและโรยหินคลุกคลุมดินบนขั้นบันไดทางขึ้น และทางลาดชันเพื่อป้องกันการพังทลายของดินและช่วยยึดเกาะดินและหินให้คงสภาพเดิมต่อไป



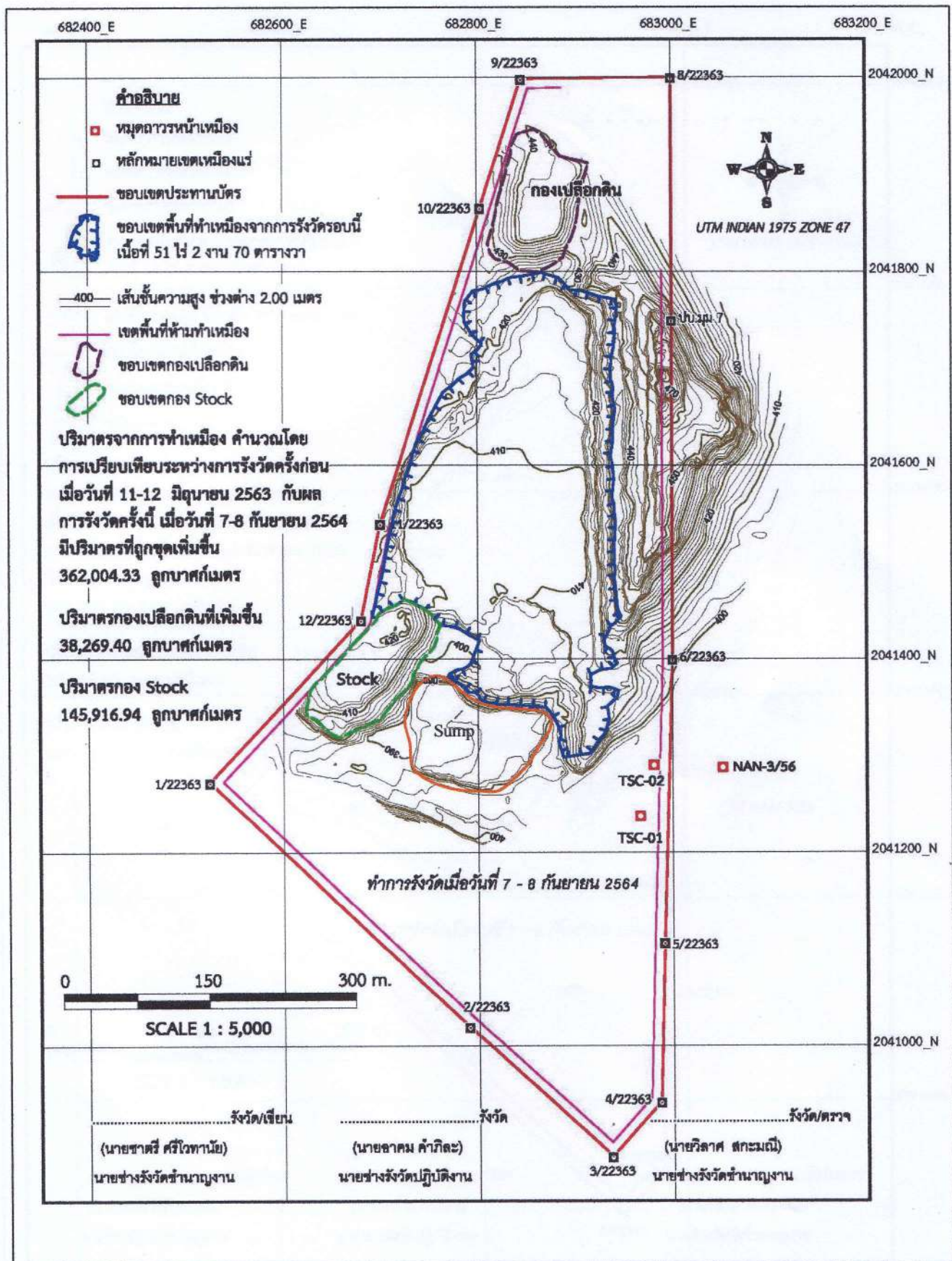



# แผนที่แสดงการทำเหมืองระยะ 3 ปีข้างหน้า ( Mine layout )

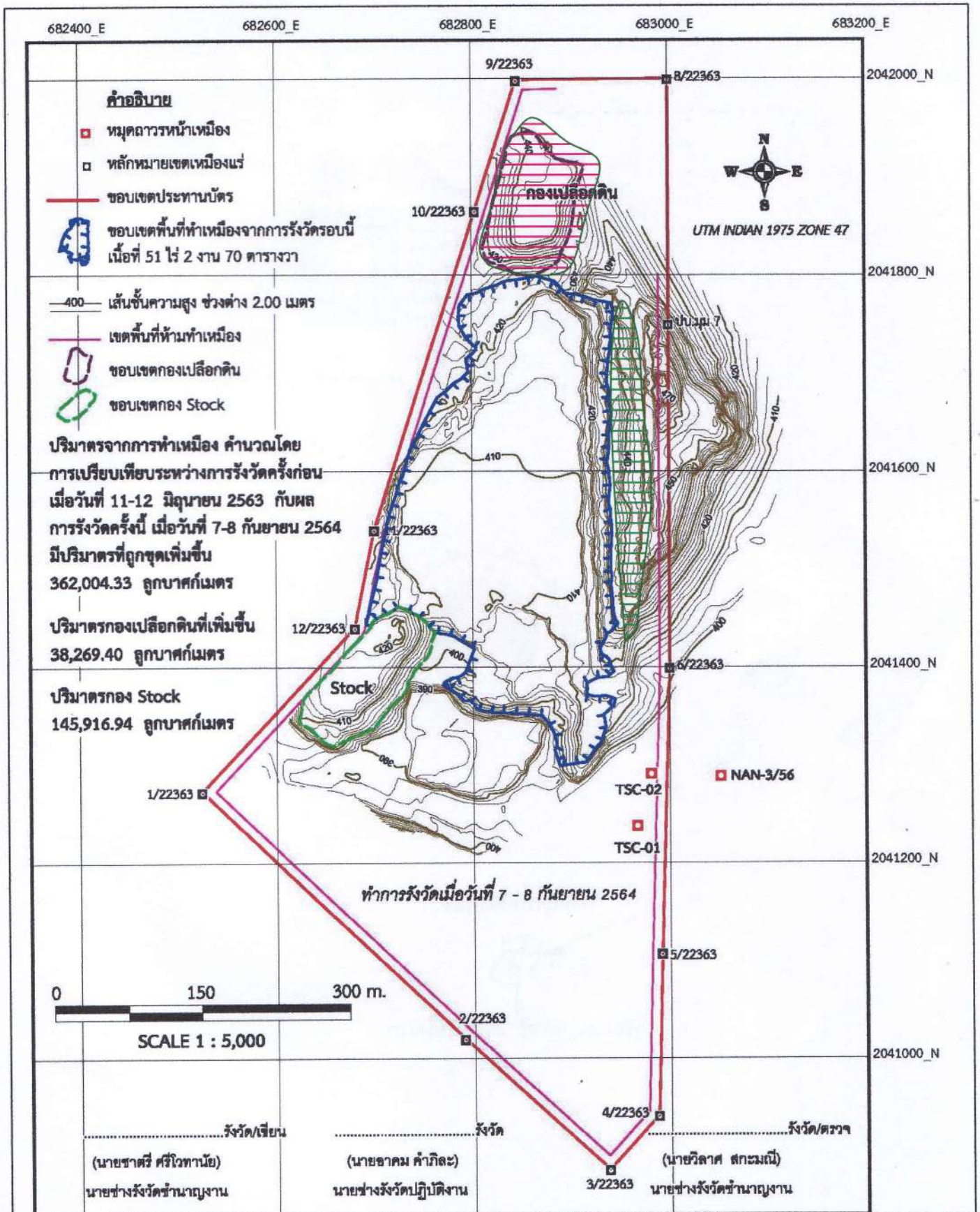

ปรับสภาพและพื้นที่ฟูบริเวณหน้าเหมือง เนื้อที่ 10 ไร่



ปรับสภาพและพื้นที่ฟูบริเวณที่เก็บกองเปลือกดิน เนื้อที่ 8.5 ไร่

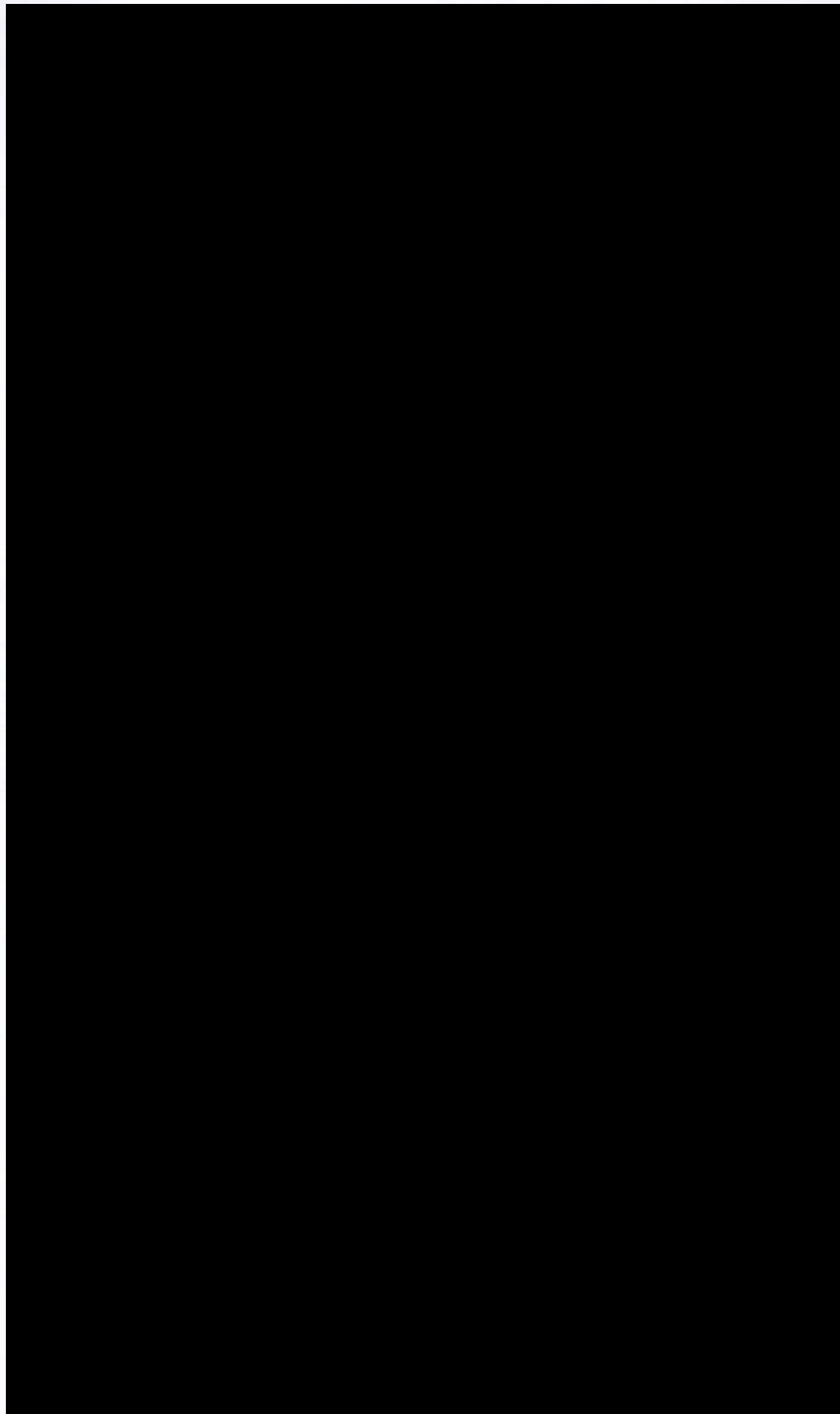



## ภาคผนวกที่ 9

เอกสารการมีส่วนร่วมกับชุมชน

ที่พิเศษ/2564

ที่ทำการผู้ใหญ่บ้านทรายทอง หมู่ 9

ต.ส้าน อ.เวียงสา จ.น่าน 55110

7 มกราคม 2565

เรื่อง ขอขอบคุณ

เรียน กรรมการผู้จัดการแพรร่ฮารงวิทย์ จำกัด

ตามที่บริษัทแพรร่ฮารงวิทย์ จำกัด ได้บริจาคหินปาก 1 ให้กับบ้านทรายทอง หมู่ 9 ตำบลส้าน อำเภอเวียงสา จังหวัดน่าน จำนวน 10 คิว เป็นเงิน 5,200 บาท (ห้าพันสองร้อยบาทถ้วน) ในการนี้ทางหมู่บ้านทรายทอง ได้รับเงินเป็นที่เรียบร้อยแล้ว

จึงขอขอบคุณมายังบริษัทแพรร่ฮารงวิทย์ จำกัด มา ณ โอกาสนี้ด้วย







ที่ นน ๐๔๓๒.๑.๒๗/๙

โรงพยาบาลส่งเสริมสุขภาพตำบลบ้านทรายทอง  
ตำบลสัน อำเภอเวียงสา จังหวัดน่าน ๕๕๑๑๐

๑๗ มกราคม ๒๕๖๕

เรื่อง ขอบขอบคุณ

เรียน บริษัท พุงส์คอนสตรัคชั่น จำกัด

ตามที่ บริษัท พุงส์คอนสตรัคชั่น จำกัด ได้บริจาคครุภัณฑ์ ให้แก่ โรงพยาบาลส่งเสริมสุขภาพตำบลบ้านทรายทอง ตำบลสัน อำเภอเวียงสา จังหวัดน่าน เพื่อสนับสนุนการให้บริการแก่ประชาชนผู้มารับบริการ เมื่อวันที่ ๑๗ มกราคม ๒๕๖๕ ดังนี้

๑.เครื่องซักผ้าชนิด ๒ หัว (ยี่ห้อTOSHIBA) ขนาด ๗.๕ กิโลกรัม สำหรับซักล้างผ้าห่อเขต  
เครื่องมือแพทย์ จำนวน ๑ เครื่อง คิดเป็นเงิน ๓,๐๐๐บาท

๒.เครื่องปรับอากาศ (ยี่ห้อ GREE)ขนาด ๑๒,๐๐๐ BTU สำหรับห้องจัดเก็บยาและเวชภัณฑ์  
การแพทย์ จำนวน ๑ เครื่อง คิดเป็นเงิน ๑๘,๐๐๐บาท

๓.เก้าอี้สำนักงานบุวมสึด้ามี่ล้อเลื่อนสำหรับเจ้าหน้าที่นั่งปฏิบัติงานให้บริการผู้มารับบริการ  
จำนวน ๕ ตัว คิดเป็นเงิน ๘,๐๐๐บาท

รวมเป็นเงินทั้งสิ้น ๒๙,๐๐๐ บาท (สองหมื่นเก้าพันบาทถ้วน)

ในการนี้โรงพยาบาลส่งเสริมสุขภาพตำบลบ้านทรายทอง ตำบลสัน อำเภอเวียงสา จังหวัดน่าน ขอขอบพระคุณท่านเป็นอย่างสูงที่ท่านได้เล็งเห็นความสำคัญของสถานบริการสาธารณสุขในพื้นที่ตำบลสัน ซึ่งทางสถานบริการแห่งนี้จะนำไปใช้ให้เกิดประโยชน์สูงสุด และดูแลรักษาครุภัณฑ์ดังกล่าวตลอดอายุการใช้งานต่อไป

จึงเรียนมาเพื่อโปรดทราบ

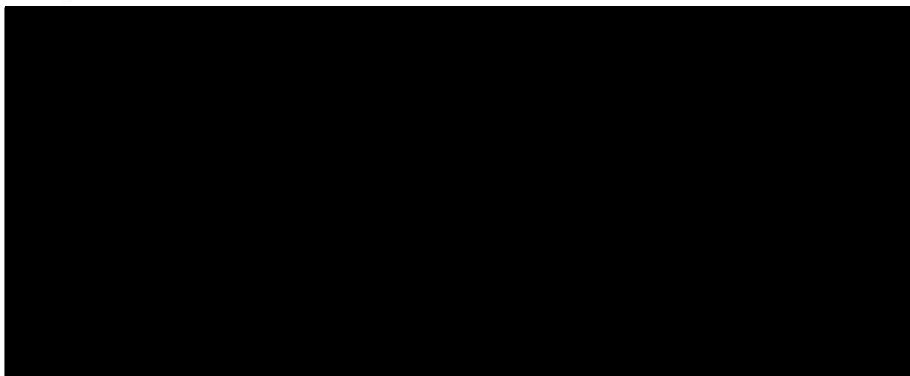

โรงพยาบาลส่งเสริมสุขภาพตำบลบ้านทรายทอง

โทร. ๐๕๔-๗๑๘๑๔๖

ที่ นน ๐๐๓๒.๓/๑๒๕๐



บริษัท แพร์ธาร์มวิทย์ จำกัด	
เลขที่	๐๕๔/๖๕
ตั้งวันที่	๕-๒-๖๕
โรงพยาบาลเวียงสา	๑๖,๔๕
ตำบลกลางเวียง อำเภอเวียงสา	

จังหวัดน่าน ๕๕๑๑๐

๒๘ กุมภาพันธ์ ๒๕๖๕

เรื่อง ขอบขอบคุณ

เรียน บริษัท แพร์ธาร์มวิทย์ จำกัด

สิ่งที่ส่งมาด้วย ใบเสร็จรับเงิน เล่มที่ นน ๔๔๗ เลขที่ ๐๗๕

จำนวน ๑ ฉบับ

ตามที่ท่านได้มีจิตศรัทธาบริจาคเงิน จำนวนเงิน ๒๐,๐๐๐.-บาท (สองหมื่นบาทถ้วน) เพื่อสนับสนุนกิจกรรม เวียงสาฮาล์ฟมาราธอน “ รอยพระบาทแรก ประตุสู่น่าน ตำนานเวียงสา อำเภอเวียงสา จังหวัดน่าน ” นั้น

โรงพยาบาลเวียงสา ได้รับเงินจำนวนดังกล่าวเรียบร้อยแล้ว และขอขอบพระคุณท่าน มา ณ โอกาสนี้ด้วย

จึงเรียนมาเพื่อโปรดทราบ และขออำนาจคุณพระศรีรัตนตรัยและสิ่งศักดิ์สิทธิ์จงดลบันดาลให้ท่านและครอบครัว จงประสบแต่ความสุข สิริสวัสดิ์พิพัฒน์มงคล สมบูรณ์พูนสุข สมปรารถนาทุกประการ

ขอแสดงความนับถือ

กลุ่มงานบริหารทั่วไป

โทร. ๐ ๕๔๖๙ ๐๘๑๐-๑ ต่อ ๑

โทรสาร ๐ ๕๔๖๙ ๐๘๑๒





เล่มที่ นน..... 947

ใบเสร็จรับเงิน

เลขที่

075

ในราชการ..... รพ. เวียงสา..... สำนักงานสาธารณสุขจังหวัด..... น่าน.....

สำนักงานปลัดกระทรวงสาธารณสุข กระทรวงสาธารณสุข

วันที่..... 17. กพ. 2565

ได้รับเงินจาก..... บริษัท เพชรล้ำงิณี จำกัด.....ป่วยเป็นโรค.....  
ตามรายการดังต่อไปนี้

ที่	รายการ/รหัสรายการ	จำนวนเงิน เบิกได้	จำนวนเงิน เบิกไม่ได้	รวมเงิน
	เงินเดือนบริษัท.			20,000 -
				2
	รวมเงินทั้งสิ้น			20,000 -

(ตัวอักษร)..... สองหมื่นบาทถ้วน

ได้รับเงินถูกต้องแล้ว



บริษัท หุงสีคอนสตรัคชั่น จำกัด

เลขที่รับ ๐๕๙/๖๕

๒ มิ.ค. ๒๕๖๕

โรงพยาบาลเวียงสา

ตำบลกลางเวียง อำเภอเวียงสา

จังหวัดน่าน ๕๕๑๑๐

ที่ นน ๐๐๓๒.๓/ ๖๒๘๖

๒๘ กุมภาพันธ์ ๒๕๖๕

เรื่อง ขอบขอบคุณ

เรียน บริษัท หุงสีคอนสตรัคชั่น จำกัด

สิ่งที่ส่งมาด้วย ใบเสร็จรับเงิน เล่มที่ นน ๙๔๗ เลขที่ ๐๗๔ จำนวน ๑ ฉบับ

ตามที่ท่านได้มีจิตศรัทธาบริจาคเงิน จำนวนเงิน ๒๐,๐๐๐.-บาท (สองหมื่นบาทถ้วน) เพื่อสนับสนุนกิจกรรม และสมทบทุนจัดซื้อเครื่องมือแพทย์ให้กับโรงพยาบาลเวียงสา นั้น

โรงพยาบาลเวียงสา ได้รับเงินจำนวนดังกล่าวเรียบร้อยแล้ว และขอขอบพระคุณท่าน มา ณ โอกาสนี้ด้วย

จึงเรียนมาเพื่อโปรดทราบ และขออำนาจคุณพระศรีรัตนตรัยและสิ่งศักดิ์สิทธิ์จงดลบันดาลให้ท่านและครอบครัว จงประสบแต่ความสุข สิริสวัสดิ์พิพัฒน์มงคล สมบูรณ์พูนสุข สมปรารถนาทุกประการ

ขอแสดงความนับถือ

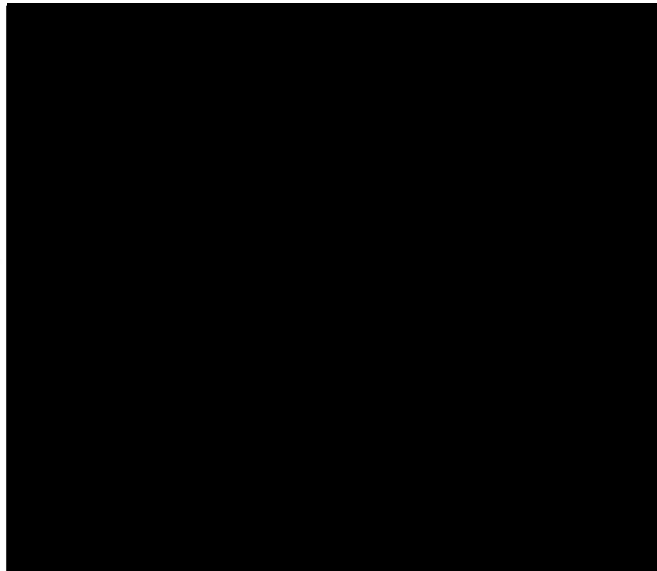

กลุ่มงานบริหารทั่วไป

โทร. ๐ ๕๔๖๙ ๐๘๑๐-๑ ต่อ ๑๐๑

โทรสาร ๐ ๕๔๖๙ ๐๘๑๒

  
4/9/65





เล่มที่ นน..... 947

ใบเสร็จรับเงิน

เลขที่

074

ในราชการ..... รพ. เวียงสา..... สำนักงานสาธารณสุขจังหวัด..... น่าน.....

สำนักงานปลัดกระทรวงสาธารณสุข กระทรวงสาธารณสุข

วันที่ 17 กพ. 2565

ได้รับเงินจาก มจ. ทบสถิตยารัตน์.....ป่วยเป็นโรค.....

ตามรายการดังต่อไปนี้

ที่	รายการ/รหัสรายการ	จำนวนเงิน เบิกได้	จำนวนเงิน เบิกไม่ได้	รวมเงิน
	โอมเงินบริจาค			20,000 -
				2
	รวมเงินทั้งสิ้น			20,000 -

(ตัวอักษร) สอนธรรมมาทวิชิต

ได้

ที่ พิเศษ / ๒๕๖๕

วัดคือเวียง หมู่ที่ ๕ ตำบลล้าน

อำเภอเวียงสา จังหวัดน่าน

๒๓ มีนาคม ๒๕๖๕

เรื่อง ขออนุมัติขอขอบคุณ

เจริญพร ดร.วรศักดิ์ วงศ์วรกุล ประธานกรรมการบริษัท แพร่ อารังวิทย จำกัด

ตามที่ท่านได้ให้เกียรติมาร่วมงานประเพณีหกเป็งนมัสการพระธาตุ และสมโภชพระประธาน  
อุโบสถวัดคือเวียง เมื่อวันที่ ๑๗ มีนาคม ๒๕๖๕ และได้บริจาคเงิน จำนวน ๕,๐๐๐ บาท(ห้าพันบาทถ้วน)  
ให้แก่วัดคือเวียง นั้น

ในการนี้ ทางวัดคือเวียงขอเจริญพรขอบคุณมายังท่าน ขออำนาจคุณพระศรีรัตนตรัยอันได้แก่  
คุณพระพุทธ คุณพระธรรม และคุณพระสงฆ์ ตลอดจนถึงบารมีองค์พระธาตุเจ้าวัดคือเวียง ได้โปรดจง  
คุ้มครอง ปกป้องอภิบาลรักษาให้ท่านจงมีแต่สุขภาพที่แข็งแรง มีพลานามัยที่สมบูรณ์ ปราศจากโรคภัยไข้  
และอันตรายทั้งหลายทั้งปวงด้วยเทอญ

25/3/๖



ที่ พิเศษ/๒๕๖๕

ที่ทำการกำนันตำบลสัน  
หมู่ที่ ๓ ต.สัน อ.เวียงสา จ.น่าน  
๕๕๑๑๐

๕ เมษายน ๒๕๖๕

เรื่อง ขอบขอบคุณ

เรียน กรรมการผู้จัดการบริษัทแพร่ อารงวิทย์ จำกัด

ตามที่ท่านได้ให้ความอนุเคราะห์ที่ดินปลูกเพื่อซ่อมแซมถนนดินลูกรังเข้าสู่พื้นที่การเกษตร  
บ้านสัน หมู่ที่ ๓ ตำบลสัน อำเภอเวียงสา จังหวัดน่าน โดยสนับสนุนที่ดินปลูกจำนวน ๙.๕๙ ไร่  
๕๖๐ บาท รวมเป็นเงินจำนวน ๕,๓๗๐.๔๐ บาท (ห้าพันสามร้อยเจ็ดสิบบาทสี่สิบสตางค์) ในวันที่ ๒ เมษายน  
๒๕๖๕ นั้น

บ้านสัน หมู่ที่ ๓ ตำบลสัน อำเภอเวียงสา จังหวัดน่าน รู้สึกซาบซึ้งในความกรุณาของท่าน  
ในครั้งนี้ จึงขอขอบคุณท่านเป็นอย่างสูง มา ณ โอกาสนี้

จึงเรียนมาเพื่อโปรดทราบ

ขอแสดงความนับถือ

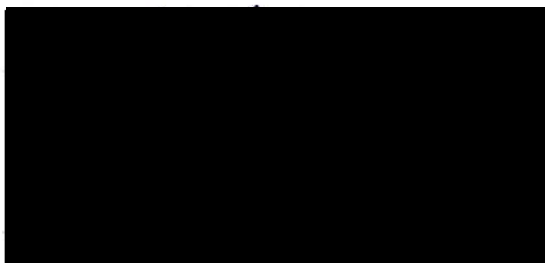

ที่ พิเศษ/๒๕๖๕

ที่ทำการชมรมอาสาสมัครสาธารณสุขประจำหมู่บ้าน

ตำบลสัน อำเภอเวียงสา จังหวัดน่าน

วันที่ ๑๑ กรกฎาคม ๒๕๖๕

เรื่อง ขอบขอบคุณ

เรียน กรรมการผู้จัดการบริษัทแพร่ธารงวิทย์ จำกัด

ตามที่ชมรมอาสาสมัครสาธารณสุขประจำหมู่บ้าน ตำบลสัน ได้ขอความอนุเคราะห์ จากท่านในการสนับสนุนงบประมาณในการดำเนินกิจกรรมผ่อนคลายเป็นและสร้างขวัญกำลังใจในการปฏิบัติงานของ อาสาสมัครสาธารณสุขประจำหมู่บ้าน (อสม) ตำบลสัน ในวันที่ ๒๙ กรกฎาคม ๒๕๖๕ ณ จังหวัดระยอง จำนวนผู้เข้าร่วม ๕๕ คนนั้น

บัดนี้ชมรมอาสาสมัครสาธารณสุขประจำหมู่บ้าน ตำบลสัน ได้รับสนับสนุนงบประมาณในการดำเนินกิจกรรมดังกล่าว จำนวน ๑๐,๐๐๐ บาท เป็นที่เรียบร้อยแล้ว ในการนี้ชมรมอาสาสมัครสาธารณสุขประจำหมู่บ้าน ตำบลสัน จึงใคร่ขอขอบพระคุณท่าน มา ณ โอกาสนี้ และทางชมรมฯ จะนำงบประมาณที่ได้รับดังกล่าวไปใช้ให้เกิดประโยชน์สูงสุดต่อไป

จึงเรียนมาเพื่อโปรดทราบ

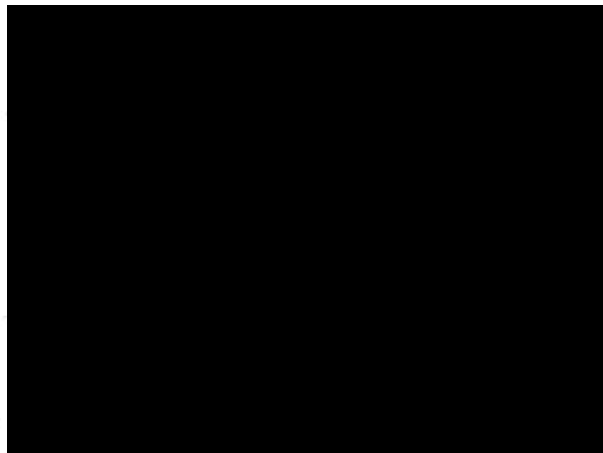

ผู้ประสานงาน นางเกศรินทร์ ใจลำปาง

โทรศัพท์ ๐๘๕-๐๓๔๓๓๙๑





ที่ นน๐๔๓๓.๐๖/ว.๔๑๓

โรงพยาบาลส่งเสริมสุขภาพตำบลสัน.  
อำเภอเวียงสา จังหวัดน่าน ๕๕๑๑๐

๒๔ สิงหาคม ๒๕๖๕

เรื่อง ขอบขอบคุณ

เรียน คุณ วรศักดิ์ วงศ์วรกุล ผู้จัดการ บริษัทแพร่ธารงวิทย์ จำกัด

ตามที่ทางคุณ วรศักดิ์ วงศ์วรกุล ผู้จัดการ บริษัทแพร่ธารงวิทย์ จำกัด ได้บริจาคเงินจำนวน ๕,๐๐๐ บาท(ห้าพันบาทถ้วน) เพื่อสมทบทุนเพื่อจัดหาอุปกรณ์แก่ผู้ป่วยติดบ้าน ติดเตียงของโรงพยาบาลส่งเสริมสุขภาพตำบลสัน ทางโรงพยาบาลส่งเสริมสุขภาพตำบลสัน จึงขอขอบคุณมา ณ.ที่นี้ด้วย.

จึงเรียนมาเพื่อโปรดทราบและพิจารณาต่อไป

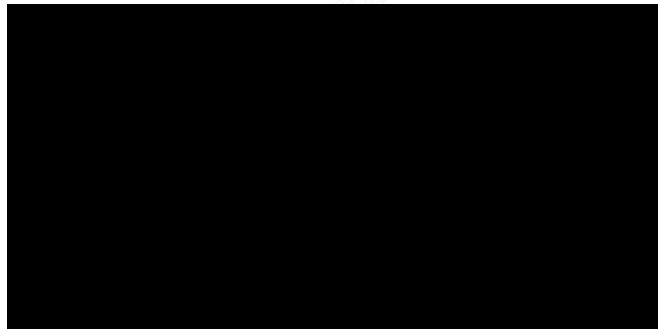

โทร ๐๘๕๕๕๐๕๗๒๗ , ๐๕๔๗๑๘๔๕

[illegible]





เล่มที่ นน.....529

ใบเสร็จรับเงิน

เลขที่

052

ในราชการ.....อ.พ. กิ่งกาฬ

สำนักงานสาธารณสุขจังหวัด.....น่าน

สำนักงานปลัดกระทรวงสาธารณสุข กระทรวงสาธารณสุข

วันที่.....2 ก.ย 2565

ได้รับเงินจาก.....น. ๒๒ อ่างวึกษ์

ป่วยเป็นโรค.....

ตามรายการดังต่อไปนี้

ที่	รายการ/รหัสรายการ	จำนวนเงิน เบิกได้	จำนวนเงิน เบิกไม่ได้	รวมเงิน
	อ. นาน อังก			50,000 -
	รวมเงินทั้งสิ้น			50,000 -

(ตัวอักษร).....นางจันทนาภักดิ์

ได้รับเงินถูกต้องแล้ว

(ลงชื่อ).....

(นางสาวขวัญเรือน มาละวัง)

ตำแหน่ง.....

เจ้าพนักงานควบคุมเงินและบัญชีสำนักงาน  
ผู้รับเงิน

พิมพ์ครั้งที่ 1 (เม.ย.64) 481-680

ที่ พิเศษ/๒๕๖๕

ที่ทำการกำนันตำบล

หมู่ที่ ๓ ต.บ้าน อ.เวียงสา จ.น่าน ๕๕๑๑๐

๑๕ ตุลาคม ๒๕๖๕

เรื่อง ขอขอบคุณ

เรียน กรรมการผู้จัดการบริษัทแพร่ อารงวิทย์ จำกัด

ตามที่ท่านได้ให้ความอนุเคราะห์หิณคลุกเพื่อซ่อมแซมถนนดินลูกรังเข้าสู่พื้นที่การเกษตร  
ช่วง กม.๗ ไปถึงถนนเข้าสู่หมู่บ้าน บ้านบ้าน หมู่ที่ ๓ ตำบลบ้าน อำเภอเวียงสา จังหวัดน่าน โดยสนับสนุนหิณคลุก  
จำนวน ๑๐.๕๕ คิว รวมเป็นเงินจำนวน ๖,๓๐๐.๐๐ บาท (หกพันสามร้อยบาทถ้วน) ในวันที่ ๕ กันยายน ๒๕๖๕  
นั้น

บ้านบ้าน หมู่ที่ ๓ ตำบลบ้าน อำเภอเวียงสา จังหวัดน่าน รู้สึกซาบซึ้งในความกรุณาของท่าน  
ในครั้งนี้ จึงขอขอบคุณท่านเป็นอย่างสูง มา ณ โอกาสนี้

จึงเรียนมาเพื่อโปรดทราบ

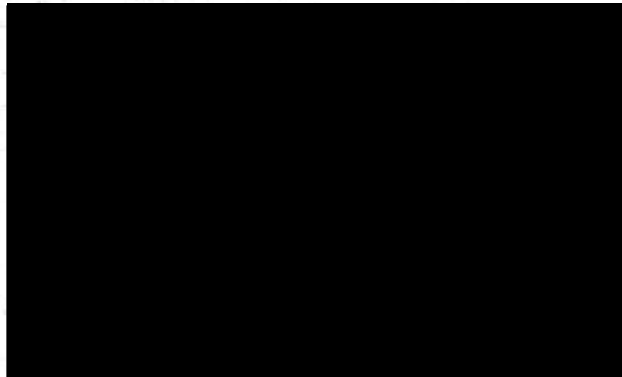



ที่ ศธ ๐๔๓๑๑.๐๗/ว ๕๖๙



โรงเรียนสา อำเภอเวียงสา  
จังหวัดน่าน ๕๕๑๑๐

๑๘ ตุลาคม ๒๕๖๕

เรื่อง ขอขอบคุณ

เรียน ผู้จัดการ บริษัท แพร่ธารงวิทย์ จำกัด

สิ่งที่ส่งมาด้วย ๑. ใบประกาศเกียรติคุณบัตร

จำนวน ๑ ฉบับ

ตามที่ ท่านได้บริจาคเงินเพื่อสนับสนุนการศึกษาโรงเรียนสา อำเภอเวียงสา จังหวัดน่าน จำนวน ๑๙,๖๒๓ บาท (หนึ่งหมื่นเก้าพันหกร้อยยี่สิบสามบาทถ้วน) โรงเรียนสาได้รับไว้เป็นที่เรียบร้อยแล้ว และจะดำเนินการตามวัตถุประสงค์ของท่านต่อไป

จึงเรียนมาเพื่อทราบ และขอขอบพระคุณท่านเป็นอย่างสูงมา ณ โอกาสนี้

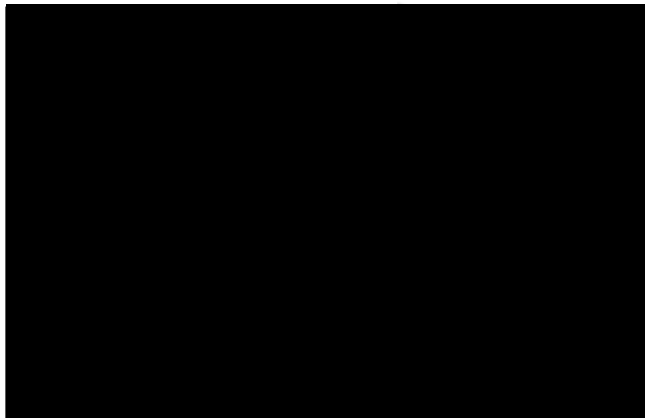

กลุ่มบริหารงบประมาณ

โทร. ๐ ๕๔-๗๘๑๗๖๔

โทรสาร. ๐๕๔-๗๑๘๕๕๖



ทะเบียนเลขที่ ๐๐๒/๒๕๖๕

โรงเรียนสา อำเภอเวียงสา จังหวัดน่าน  
ประกาศเกียรติคุณบัตรฉบับนี้ให้ไว้เพื่อแสดงว่า

บริษัท แพร่ธารงวิทย์ จำกัด

ได้บริจาคเงินเพื่อสนับสนุนการศึกษาโรงเรียนสา  
จำนวนเงิน ๑๙,๖๒๓ บาท (หนึ่งหมื่นเก้าพันหกร้อยยี่สิบสามบาทถ้วน)

ป. [REDACTED] [REDACTED] [REDACTED] [REDACTED] [REDACTED] [REDACTED] [REDACTED] [REDACTED] [REDACTED] [REDACTED]

[REDACTED] [REDACTED] [REDACTED] [REDACTED] [REDACTED] ๒๕๖๕

ว่าที่ร้อยตรี

[REDACTED]  
[REDACTED]



ที่ พิเศษ/๒๕๖๕

ที่ทำการชมรมกำนัน-ผู้ใหญ่บ้านตำบลสำน  
อำเภอเวียงสา จังหวัดน่าน ๕๕๑๑๐

๒๕ พฤศจิกายน ๒๕๖๕

เรื่อง ขอบขอบคุณ

เรียน คุณวรศักดิ์ วงศ์วรกุล

ตามที่ ชมรมกำนัน-ผู้ใหญ่บ้านตำบลสำน ได้รับการประชาสัมพันธ์จากเทศบาลตำบลเวียงสา เรื่อง การประกวดนางฟ้าจำแลง งานประเพณีวันลอยกระทง เทศบาลตำบลเวียงสา ซึ่งจะจัดขึ้นในวันอังคาร ๘ พฤศจิกายน พ.ศ. ๒๕๖๕ เพื่อการมีส่วนร่วมในกิจกรรมของอำเภอเวียงสา ตำบลสำนมีความประสงค์ที่จะส่ง นางฟ้าจำแลงตัวแทนของตำบลสำนเข้าร่วมประกวดในงานดังกล่าว และได้ขอรับการสนับสนุนงบประมาณจาก ท่าน เป็นเงินจำนวน ๘,๐๐๐ บาท (แปดพันบาทถ้วน) เพื่อจ่ายเป็นค่าเช่าชุดนางงาม ค่าแต่งหน้า ทำผม ตามหลักเกณฑ์ในการประกวด บัดนี้ตำบลสำนได้ดำเนินการเสร็จสิ้นเป็นที่เรียบร้อยแล้ว นั้น

ดังนั้น ชมรมกำนัน-ผู้ใหญ่บ้านตำบลสำน อำเภอเวียงสา จังหวัดน่าน จึงขอขอบคุณท่านที่ให้ความอนุเคราะห์สนับสนุนงบประมาณเป็นเงินจำนวน ๘,๐๐๐ บาท (แปดพันบาทถ้วน) เพื่อจ่ายเป็นค่าเช่าชุดนางงาม ค่าแต่งหน้า ทำผม ตามหลักเกณฑ์ในการประกวด ทางชมรมกำนัน-ผู้ใหญ่บ้านตำบลสำน จึงขอขอบคุณท่านเป็นอย่างสูงมา ณ ที่นี้

จึงเรียนมาเพื่อโปรดทราบ

